

徳島県災害対策本部会議（第3回_令和4年9月20日13時00分）

台風第14号 気象概況

<引用>
気象庁HP
<https://www.jma.go.jp/>

令和4年9月20日
徳島地方気象台

台風第14号経路図

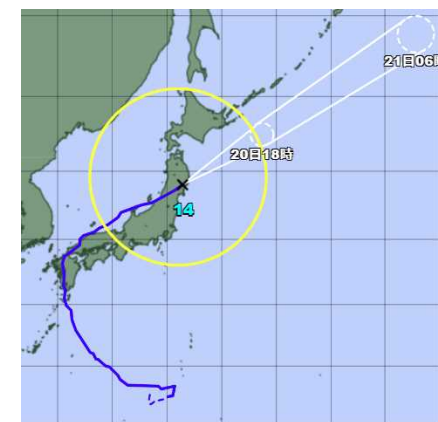
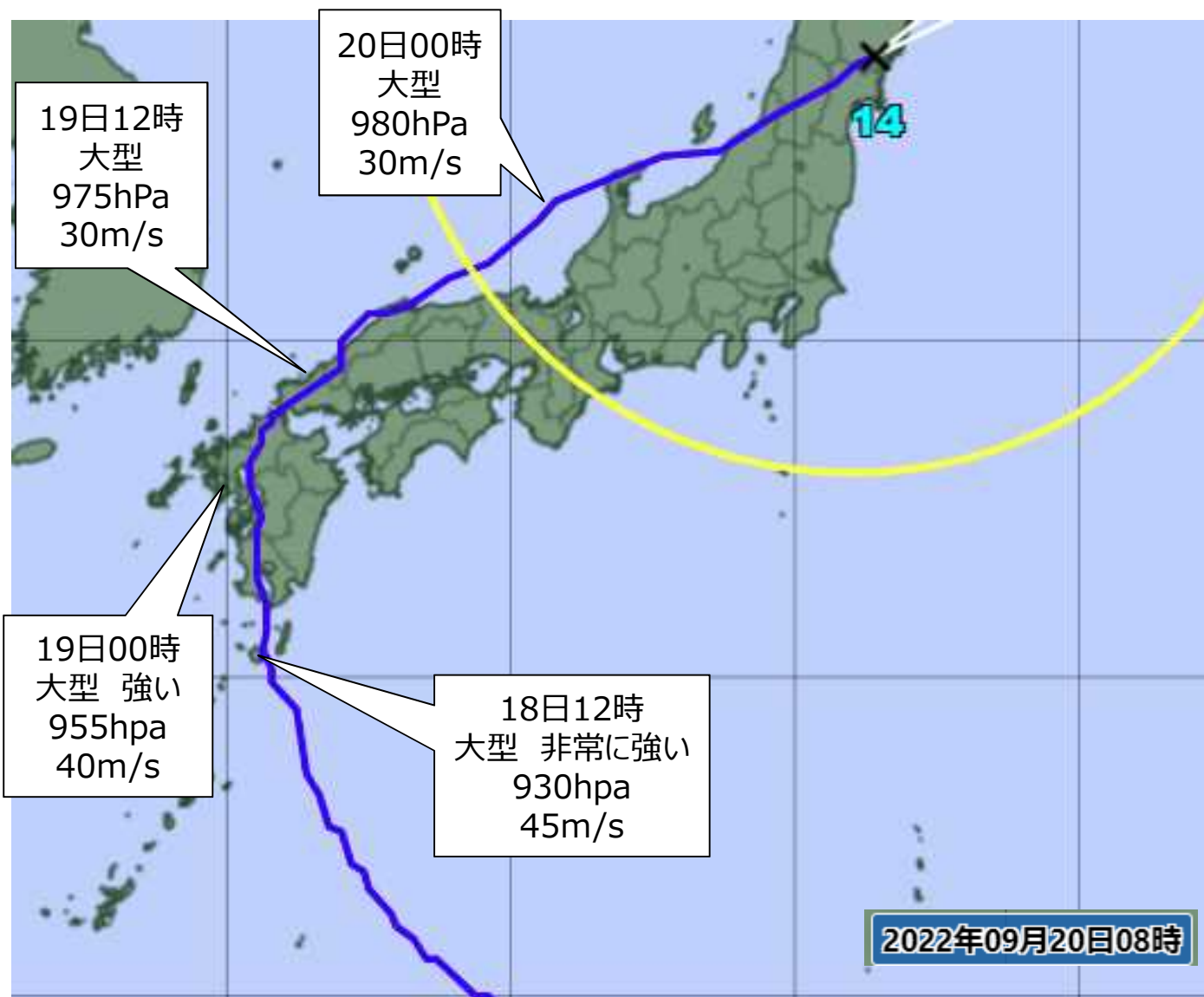

地上天気図

令和4年9月18日21時

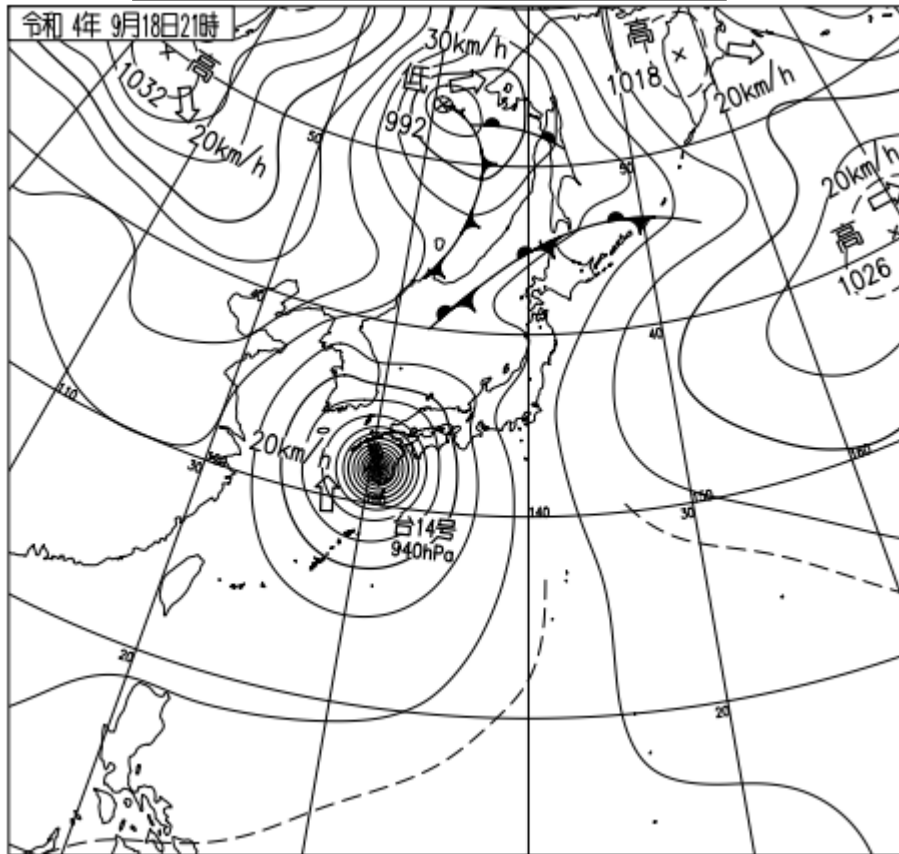

令和4年9月19日21時

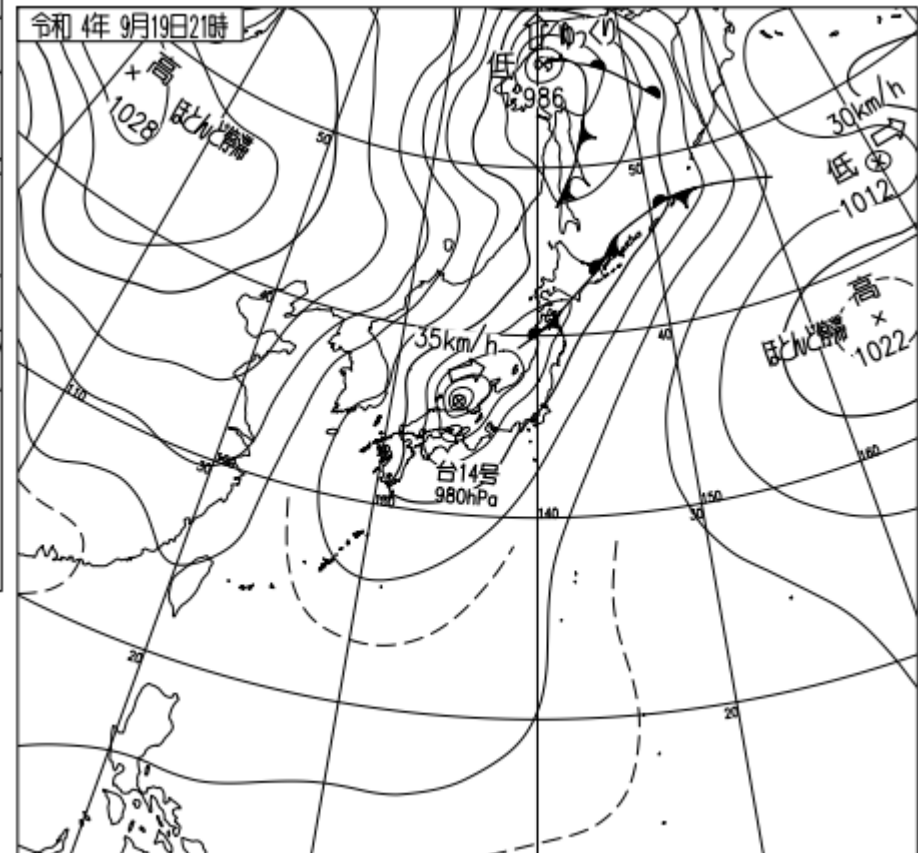

衛星画像と雨雲の状況

9月18日21時

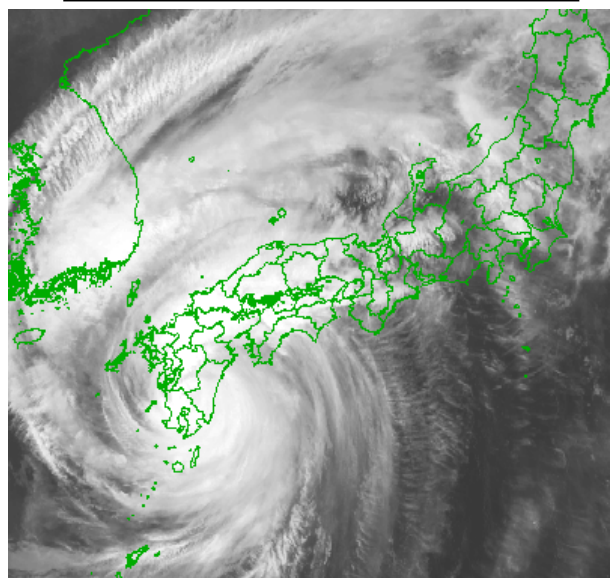

2022/09/18 21:00 衛星B13 IR1

9月19日09時

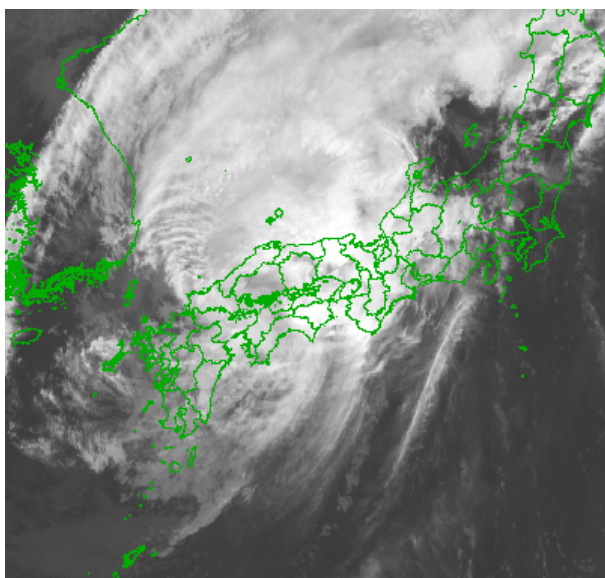

2022/09/19 09:00 衛星B13 IR1

9月19日21時

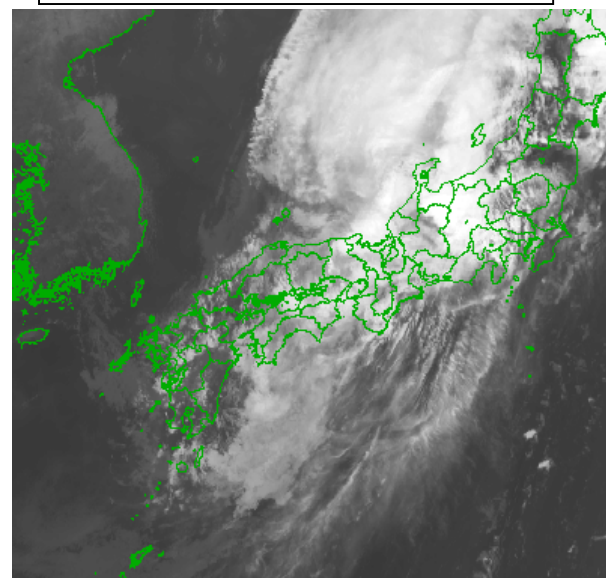

2022/09/19 21:00 衛星B13 IR1

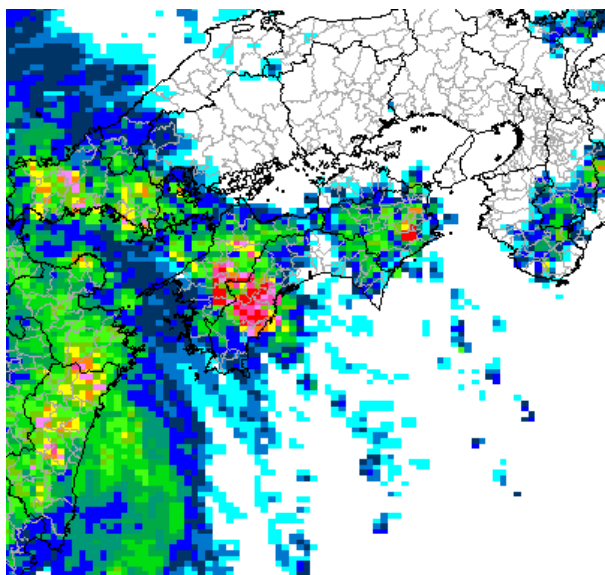

2022/09/18 21:00 降水強度1km

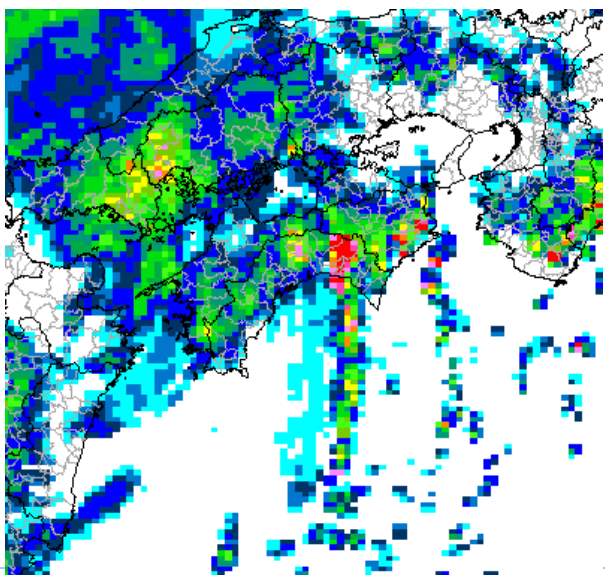

2022/09/19 09:00 降水強度1km

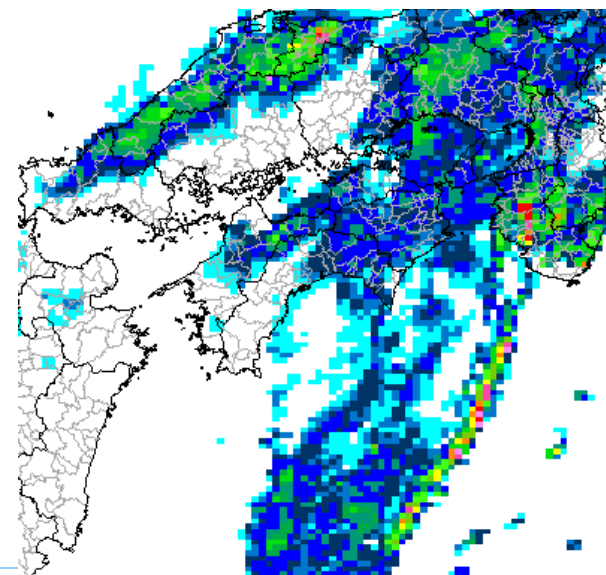

2022/09/19 21:00 降水強度1km

アメダス期間降水量（9月17日03時～20日05時）

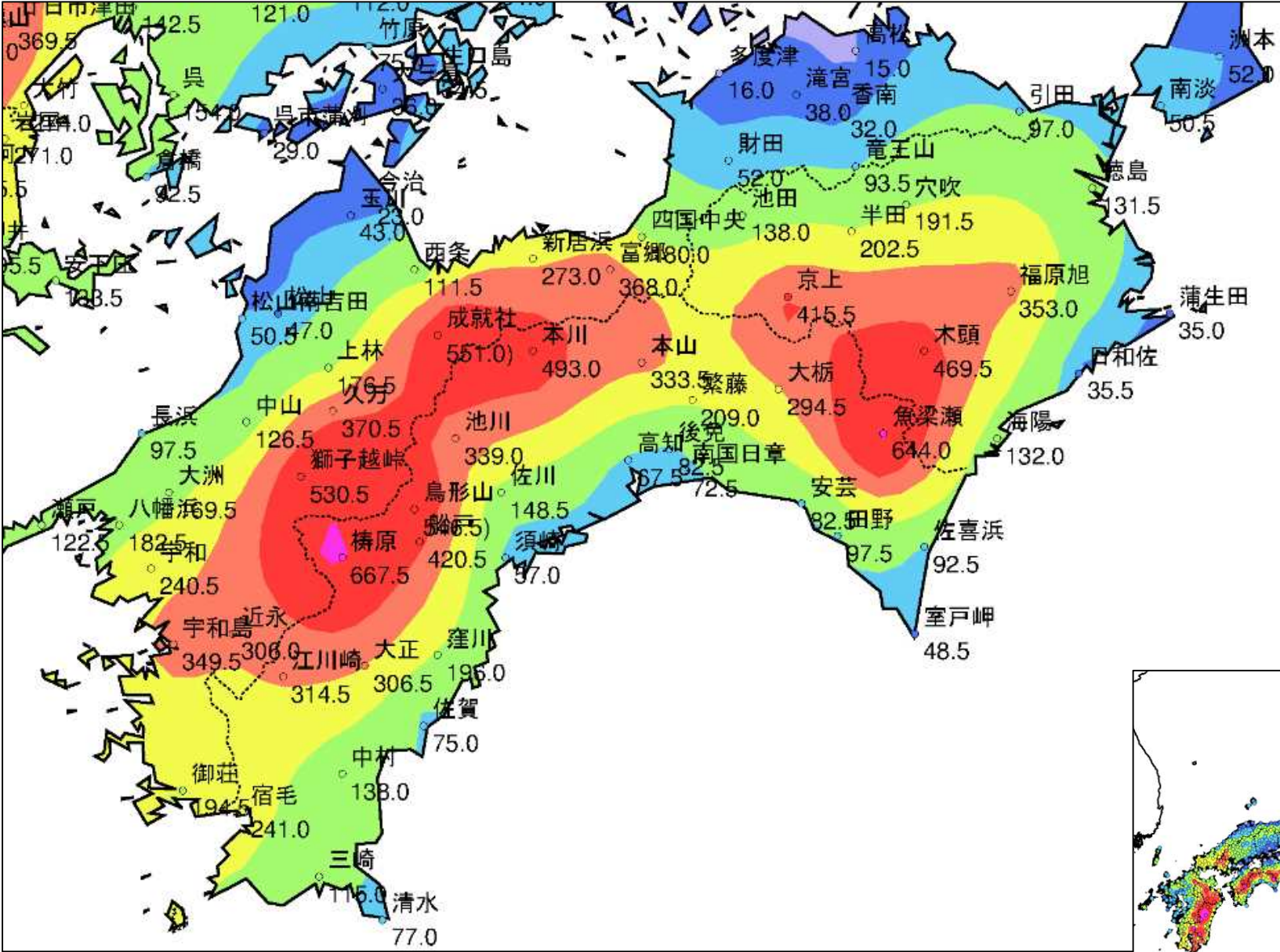

雨と風の観測値（9月20日05時現在）

[雨の実況]

降り始め（17日03時）から20日05時までの降水量

| | | |
|----------|-------|----|
| 那賀町木頭和無田 | 469.5 | ミリ |
| 三好市京上 | 415.5 | ミリ |
| 上勝町福原旭 | 353.0 | ミリ |

[風の実況]

18日00時～20日05時までの最大瞬間風速と最大風速

徳島市

| | | | | |
|--------|------|------|-----|-----------|
| 最大瞬間風速 | 32.8 | メートル | 南南東 | 19日12時06分 |
| 最大風速 | 19.5 | メートル | 南南東 | 19日11時42分 |

阿南市蒲生田

| | | | | |
|--------|------|------|-----|-----------|
| 最大瞬間風速 | 32.1 | メートル | 東 | 19日08時44分 |
| 最大風速 | 17.6 | メートル | 東南東 | 18日23時08分 |

美波町日和佐

| | | | | |
|--------|------|------|-----|-----------|
| 最大瞬間風速 | 30.6 | メートル | 南東 | 19日02時38分 |
| 最大風速 | 19.0 | メートル | 東南東 | 19日02時38分 |

県内アメダス観測値 上段：降水量（単位ミリ） 下段：風（単位m/s）

| 観測所名 日付 | 池田 | 穴吹 | 徳島 | 半田 | 京上 | 福原旭 | 蒲生田 | 木頭 | 日和佐 | 海陽 |
|------------|-------|-------|-------|-------|-------|-------|------|-------|------|-------|
| 17 | 1.0 | 5.5 | 8.0 | 6.5 | 6.0 | 9.5 | 3.5 | 40.0 | 0.0 | 23.0 |
| 18 | 31.0 | 88.0 | 5.0 | 80.5 | 106.0 | 104.0 | 0.5 | 189.0 | 2.0 | 1.5 |
| 19 | 105.5 | 98.0 | 117.5 | 115.5 | 286.5 | 239.5 | 28.0 | 240.5 | 30.0 | 107.0 |
| 20 | 0.5 | 0.0 | 1.0 | 0.0 | 17.0 | 0.0 | 3.0 | 0.0 | 3.5 | 0.5 |
| 合計 | 138.0 | 191.5 | 131.5 | 202.5 | 415.5 | 353.0 | 35.0 | 469.5 | 35.5 | 132.0 |

9月18日

9月19日

| 観測所名 | | 日最大 風速 /風向 | 時分 | 日最大 瞬間風速 /風向 | 時分 | 日最大 風速 /風向 | 時分 | 日最大 瞬間風速 /風向 | 時分 |
|------|----|------------------|----------|--------------------|-------|------------------|-------|--------------------|-------|
| | | | | | | | | | |
| 池田 | 風向 | E | | E | | W | | WSW | |
| | 風速 | 4.9 | 17:48 | 11.4 | 17:09 | 6.2 | 13:03 | 16.8 | 12:58 |
| 穴吹 | 風向 | NE | | E | | WSW | | S | |
| | 風速 | 6.4 | 18:21 | 14 | 23:10 | 6.8 | 20:45 | 16.6 | 5:34 |
| 徳島 | 風向 | SE | | SE | | SSE | | SSE | |
| | 風速 | 13.3 | 20:41 | 24.4 | 20:42 | 19.5 | 11:42 | 32.8 | 12:06 |
| 京上 | 風向 | NNW | | WNW | | NW | | W | |
| | 風速 | 1.4 | 21:53 | 7.4 | 21:40 | 3.6 | 15:12 | 13.4 | 5:28 |
| 蒲生田 | 風向 | ESE | | E | | ESE | | E | |
| | 風速 | 17.6 | 23:08 | 27.5 | 23:05 | 15.9 | 1:01 | 32.1 | 8:44 |
| 木頭 | 風向 | NW | | NNW | | NNE | | WNW | |
| | 風速 | 4.7 | 23:58 | 13 | 22:43 | 6.4 | 12:23 | 18.5 | 6:39 |
| 日和佐 | 風向 | ESE | | ESE | | ESE | | SE | |
| | 風速 | 17.4 | 24:00:00 | 24.2 | 23:39 | 19.0 | 2:38 | 30.6 | 2:38 |
| 海陽 | 風向 | SE | | SE | | SSW | | S | |
| | 風速 | 10.7 | 23:34 | 17.5 | 23:12 | 13.9 | 10:30 | 26.7 | 10:27 |

参考：観測1位の値

24時間降水量

| 24時間降水量 | | | | |
|---------|--------------|----------|-----------|-------|
| 市町村 | 地点 | 観測史上1位の値 | | 統計開始年 |
| | | (mm) | 年月日 | |
| 三好市 | 池田（イケダ） | 293.5 | 2018/7/7 | 1976年 |
| 美馬市 | 穴吹（アナブキ） | 415.5 | 2011/9/3 | 2001年 |
| 徳島市 | 徳島（トクシマ）* | 489 | 2011/9/21 | 1976年 |
| 美馬郡つるぎ町 | 半田（ハンダ） | 368.5 | 2011/9/3 | 1978年 |
| 三好市 | 京上（キョウジョウ） | 417 | 1993/7/28 | 1978年 |
| 勝浦郡上勝町 | 福原旭（フクハラアサヒ） | 771 | 2011/9/3 | 1976年 |
| 阿南市 | 蒲生田（カモダ） | 524 | 2000/9/12 | 1978年 |
| 那賀郡那賀町 | 木頭（キトウ） | 721.5 | 2011/9/3 | 1979年 |
| 海部郡美波町 | 日和佐（ヒワサ） | 543 | 1988/6/24 | 1976年 |
| 海部郡海陽町 | 海陽（カイヨウ） | 483.5 | 2021/9/8 | 2009年 |

最大風速

| 市町村 | 地点 | 観測史上1位の値 | | | 統計開始年 |
|--------|------------|----------|-----|------------|-------|
| | | (m/s) | 風向 | 年月日 | |
| 三好市 | 池田（イケダ） | 17.0 | 西南西 | 2004/9/7 | 1978年 |
| 美馬市 | 穴吹（アナブキ） | 15.7 | 北東 | 2015/7/16 | 2001年 |
| 徳島市 | 徳島（トクシマ）* | 37.8 | 南東 | 1941/8/15 | 1891年 |
| 三好市 | 京上（キョウジョウ） | 7.0 | 東南東 | 1990/5/25 | 1978年 |
| 阿南市 | 蒲生田（カモダ） | 34.5 | 東南東 | 2018/9/4 | 1978年 |
| 那賀郡那賀町 | 木頭（キトウ） | 12.4 | 東北東 | 2017/10/22 | 1979年 |
| 海部郡美波町 | 日和佐（ヒワサ） | 34.6 | 東南東 | 2018/9/4 | 1976年 |
| 海部郡海陽町 | 海陽（カイヨウ） | 22.4 | 南 | 2014/8/10 | 2009年 |

最大瞬間風速

| 観測史上1位の値 | | | 統計開始年 |
|----------|-----|------------|-------|
| (m/s) | 風向 | 年月日 | |
| 27.1 | 西南西 | 2013/3/18 | 2008年 |
| 31.0 | 北東 | 2015/7/16 | 2009年 |
| 67.0] | 南南東 | 1965/9/10 | 1940年 |
| 16.5 | 西 | 2022/3/26 | 2008年 |
| 48.8 | 東 | 2018/9/4 | 2008年 |
| 34.9 | 東北東 | 2017/10/22 | 2008年 |
| 50.3 | 東 | 2018/9/4 | 2009年 |
| 39.2 | 南南東 | 2014/8/10 | 2009年 |