

# 徳島県消防防災ヘリコプター UZUSHIO うずしお

## 令和2年度運航実績



徳島県消防防災航空隊事務所



## は じ め に

徳島県消防防災ヘリコプター「うずしお」は、平成10年6月に運航を開始し、事故や災害発生現場における負傷者・孤立者の「救助」や「救急対応」、林野火災が発生した際の「空中消火」など、その名のとおり、力強い活動を約23年間にわたり行ってまいりました。

この間、平成22年4月に徳島県消防防災航空隊事務所移転を行い、平成30年1月には、機体を川崎型BK117C-2に更新し、2代目「うずしお」の運航を開始したところであります。

また、令和2年度に「運航安全管理者」を配置するとともに、今年度からは「二人操縦士体制」の運用を開始するなど、消防防災ヘリコプターの安全かつ安定的な運航を図るため、消防防災航空隊の充実強化に努めているところであります。

「うずしお」は、皆様方のおかげをもちまして、運航開始以降、無事故運航を続けており、その累計飛行時間は令和2年度末で約5,606時間となっております。

今後におきましても、この安全かつ安定的な運航を継続するとともに、ヘリコプターの特性である広域性、機動性を活かした活動で、地域住民の方々の生命及び財産を守るため、各関係機関と連携を深め、より効果的な消防防災ヘリコプターの運航に努めてまいりますので、皆様の御支援、御協力をお願いいたします。

なお、令和2年度の運航状況を取りまとめましたので、今後の消防防災ヘリコプターを活用する際の参考としていただければ幸いです。

令和3年5月

徳島県危機管理環境部消防保安課  
徳島県消防防災航空隊事務所

# 目 次

|   |                      |    |
|---|----------------------|----|
| 1 | 徳島県消防防災航空隊事務所の概要     |    |
|   | (1) 消防防災航空隊事務所の組織    | 1  |
|   | (2) 運 航 体 制          | 1  |
| 2 | 消防防災ヘリコプター運航状況       |    |
|   | (1) 運航状況の推移          | 2  |
|   | (2) 令和2年度月別運航状況      | 5  |
|   | (3) 緊急運航の概要          |    |
|   | ア 救急活動               | 6  |
|   | イ 救助活動               | 9  |
|   | ウ 災害応援活動             | 11 |
|   | エ 火災防御活動             | 11 |
|   | オ 広域災害応援活動           | 12 |
|   | (4) 災害予防活動の内容        |    |
|   | ア 防災訓練等の参加           |    |
|   | a 県関係                | 13 |
|   | b 市町村関係              | 13 |
|   | c 都道府県関係             | 13 |
|   | イ 広報関係               | 13 |
|   | (5) 自隊業務活動の内容        |    |
|   | ア 乗組員の訓練             |    |
|   | a 訓練内容               | 14 |
|   | b 訓練場の使用状況           | 14 |
|   | イ 合同訓練               | 15 |
|   | ウ 点検整備等試験飛行          | 15 |
|   | エ 場外離着陸場及び地形習熟調査・撮影等 | 16 |
|   | (6) 一般行政活動の内容        | 16 |
| 3 | 点検整備等運航休止の状況         | 16 |
|   | 資 料                  |    |
|   | (1) 飛行場外離着陸場一覧表      | 17 |
|   | (2) 消防防災航空隊事務所職員一覧表  | 28 |

# 1 徳島県消防防災航空隊事務所の概要

## (1) 消防防災航空隊事務所の組織

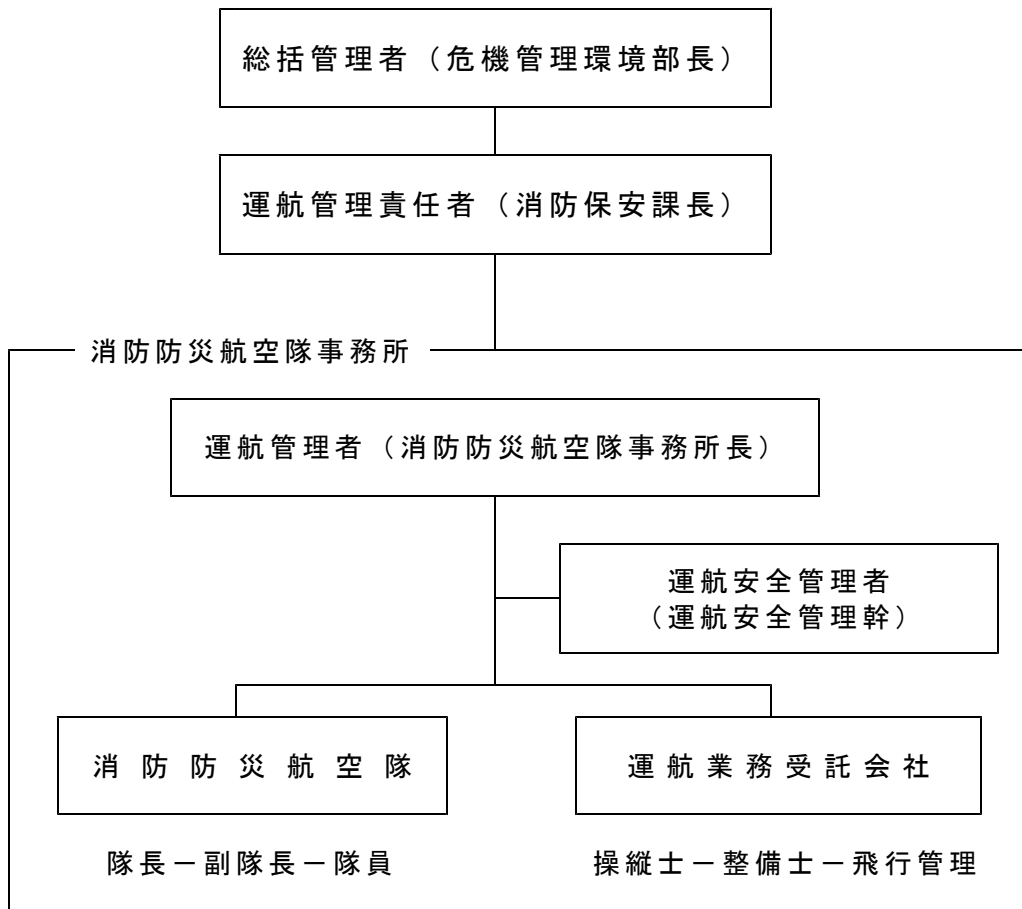

## (2) 運航体制

- ア 運航期間 毎日運航  
 イ 運航時間 8時30分から17時15分まで  
 緊急時は、日の出から日没まで

### (参考)

#### 職員の配置状況

| 区 分         | 人 数   | 勤 務 体 制     |
|-------------|-------|-------------|
| 所 長         | 1     | 通常勤務（月～金）   |
| 運航安全管理幹     | 1     | 通常勤務（月～金）   |
| 航 空 隊 員     | 8     | 勤務編成により5名以上 |
| 事 務 補 助 員   | 1     | 通常勤務（月～金）   |
| 操 縦 担 当     | 常時2以上 | 勤務編成による     |
| 整 備 担 当     | 常時2以上 | 〃           |
| 飛 行 管 理 担 当 | 常時1以上 | 〃           |

## 2 消防防災ヘリコプター運航状況

(1) 運航状況の推移(平成10年度～平成20年度)

R3.4.1現在

| 活動の種類  | 平成10年度 |        | 平成11年度 |        | 平成12年度 |        | 平成13年度 |        | 平成14年度 |        | 平成15年度 |        | 平成16年度 |        | 平成17年度 |        | 平成18年度 |        | 平成19年度 |        | 平成20年度 |        | 小計    |         | 摘要               |                 |
|--------|--------|--------|--------|--------|--------|--------|--------|--------|--------|--------|--------|--------|--------|--------|--------|--------|--------|--------|--------|--------|--------|--------|-------|---------|------------------|-----------------|
|        | 件数     | 飛行時間   | 件数     | 飛行時間   | 件数     | 飛行時間   | 件数     | 飛行時間   | 件数     | 飛行時間   | 件数     | 飛行時間   | 件数     | 飛行時間   | 件数     | 飛行時間   | 件数     | 飛行時間   | 件数     | 飛行時間   | 件数     | 飛行時間   | 件数    | 飛行時間    |                  |                 |
| 緊急運航   | 救急活動   | 3      | 4:03   | 6      | 7:47   | 10     | 9:46   | 9      | 7:55   | 12     | 13:05  | 16     | 17:15  | 16     | 18:04  | 14     | 11:15  | 29     | 25:46  | 31     | 29:15  | 83     | 30:47 | 229     | 174:58           | 軽院搬送<br>負傷者搬送   |
|        | 救助活動   | 6      | 25:06  | 10     | 12:56  | 15     | 32:34  | 28     | 52:57  | 16     | 19:41  | 27     | 47:47  | 13     | 12:24  | 12     | 14:49  | 19     | 35:00  | 17     | 21:24  | 32     | 48:40 | 195     | 323:18           | 行方不明者<br>捜索含む   |
|        | 災害応急活動 | 4      | 3:24   | 5      | 5:08   | 4      | 2:57   | 0      | 0:00   | 1      | 1:12   | 3      | 3:41   | 10     | 16:36  | 2      | 1:39   | 0      | 0:00   | 1      | 1:32   | 0      | 0:00  | 30      | 36:09            | 物資緊急搬送<br>情報収集等 |
|        | 火災防御   | 3      | 10:29  | 2      | 2:34   | 6      | 20:18  | 8      | 22:32  | 3      | 9:05   | 3      | 0:48   | 4      | 2:19   | 5      | 5:46   | 6      | 4:25   | 3      | 1:26   | 2      | 1:42  | 45      | 81:24            | 林野火災消火          |
|        | 広域災害応援 | 2      | 6:10   | 3      | 5:08   | 3      | 16:59  | 3      | 5:52   | 13     | 52:48  | 5      | 20:17  | 1      | 3:01   | 2      | 9:22   | 1      | 1:55   | 0      | 0:00   | 1      | 9:27  | 34      | 130:59           | 他府県応援           |
| 小計     | 18     | 49:12  | 26     | 33:33  | 38     | 82:34  | 48     | 89:16  | 45     | 95:51  | 54     | 89:48  | 44     | 52:24  | 35     | 42:51  | 55     | 67:06  | 52     | 53:37  | 118    | 90:36  | 533   | 746:48  |                  |                 |
| 災害予防   | 17     | 19:53  | 14     | 20:06  | 15     | 14:29  | 9      | 12:19  | 16     | 12:02  | 20     | 22:48  | 9      | 8:42   | 16     | 14:59  | 27     | 25:15  | 18     | 17:47  | 22     | 20:55  | 183   | 189:15  | 防災訓練参加<br>火災予防広報 |                 |
| 自隊業務   | 124    | 151:53 | 135    | 185:58 | 134    | 164:56 | 109    | 111:41 | 126    | 150:36 | 128    | 163:26 | 101    | 116:47 | 136    | 161:52 | 121    | 142:50 | 99     | 113:16 | 105    | 115:51 | 1,318 | 1579:06 | 合同訓練等<br>場外調査    |                 |
| 一般行政   | 20     | 36:38  | 34     | 51:25  | 22     | 32:17  | 21     | 25:00  | 17     | 20:52  | 14     | 14:39  | 10     | 12:37  | 15     | 16:45  | 12     | 14:51  | 11     | 14:28  | 12     | 15:14  | 188   | 254:46  | 広報、調査<br>撮影等     |                 |
| 合計     | 179    | 257:36 | 209    | 291:02 | 209    | 294:16 | 187    | 238:16 | 204    | 279:21 | 216    | 290:41 | 164    | 190:30 | 202    | 236:27 | 215    | 250:02 | 180    | 199:08 | 257    | 242:36 | 2,222 | 2769:55 |                  |                 |
| 運航休止日数 | 54.5   |        | 57.0   |        | 34.0   |        | 56.0   |        | 45.5   |        | 66.5   |        | 109.5  |        | 113.5  |        | 52     |        | 59.5   |        | 68.5   |        | 716.5 |         | 耐空検査<br>不具合修理等   |                 |

## 2 消防防災ヘリコプター運航状況

運航状況の推移(平成21年度～平成30年度)

R3.4.1現在

| 活動の種類  | 平成21年度 |        | 平成22年度 |        | 平成23年度 |        | 平成24年度 |        | 平成25年度 |        | 平成26年度 |        | 平成27年度 |        | 平成28年度 |        | 平成29年度 |        | 平成30年度 |        | 小計    |         | 合計     |         | 摘要               |
|--------|--------|--------|--------|--------|--------|--------|--------|--------|--------|--------|--------|--------|--------|--------|--------|--------|--------|--------|--------|--------|-------|---------|--------|---------|------------------|
|        | 件数     | 飛行時間   | 件数     | 飛行時間   | 件数     | 飛行時間   | 件数     | 飛行時間   | 件数     | 飛行時間   | 件数     | 飛行時間   | 件数     | 飛行時間   | 件数     | 飛行時間   | 件数     | 飛行時間   | 件数     | 飛行時間   | 件数    | 飛行時間    | 件数     | 飛行時間    |                  |
| 緊急活動   | 95     | 41:48  | 87     | 40:17  | 66     | 25:46  | 41     | 20:28  | 15     | 11:27  | 16     | 12:16  | 36     | 24:14  | 18     | 14:53  | 37     | 27:27  | 28     | 23:05  | 439   | 241:41  | 668    | 416:39  | 軽院搬送<br>負傷者搬送    |
|        | 24     | 36:48  | 28     | 31:50  | 23     | 32:11  | 20     | 23:20  | 20     | 35:46  | 19     | 31:14  | 30     | 48:04  | 23     | 41:36  | 18     | 22:45  | 18     | 16:59  | 223   | 320:33  | 418    | 643:51  | 行方不明者<br>捜索含む    |
| 災害応急活動 | 4      | 4:04   | 7      | 6:44   | 0      | 0:00   | 2      | 2:00   | 2      | 2:00   | 7      | 12:52  | 2      | 1:37   | 0      | 0:00   | 1      | 0:18   | 7      | 8:23   | 32    | 37:58   | 62     | 74:07   | 物資緊急搬送<br>情報収集等  |
| 火災防御   | 3      | 3:41   | 6      | 13:10  | 4      | 4:14   | 1      | 1:18   | 1      | 2:45   | 1      | 0:26   | 10     | 31:32  | 2      | 3:39   | 4      | 4:00   | 2      | 5:44   | 34    | 70:29   | 79     | 151:53  | 林野火災消火           |
| 広域災害応援 | 2      | 4:28   | 13     | 28:13  | 4      | 12:27  | 6      | 21:29  | 0      | 0:00   | 0      | 0:00   | 0      | 0:00   | 3      | 2:46   | 0      | 0:00   | 3      | 4:04   | 31    | 73:27   | 65     | 204:26  | 他府県応援            |
| 小計     | 128    | 90:49  | 141    | 120:14 | 97     | 74:38  | 70     | 68:35  | 38     | 51:58  | 43     | 56:48  | 78     | 105:27 | 46     | 62:54  | 60     | 54:30  | 58     | 58:15  | 759   | 744:08  | 1,292  | 1490:56 |                  |
| 災害予防   | 13     | 17:35  | 20     | 18:18  | 13     | 12:44  | 22     | 23:32  | 17     | 17:59  | 19     | 14:24  | 13     | 10:27  | 10     | 7:44   | 10     | 7:31   | 13     | 10:04  | 150   | 140:18  | 333    | 329:33  | 防災訓練参加<br>火災予防広報 |
| 自隊業務   | 110    | 133:24 | 100    | 115:28 | 110    | 121:54 | 101    | 113:46 | 115    | 153:00 | 120    | 147:46 | 111    | 128:39 | 109    | 136:14 | 140    | 163:26 | 131    | 158:54 | 1147  | 1372:31 | 2,465  | 2951:37 | 合同訓練等<br>場外調査    |
| 一般行政   | 11     | 6:04   | 8      | 8:53   | 11     | 12:24  | 10     | 9:13   | 12     | 10:02  | 16     | 14:19  | 13     | 10:28  | 10     | 10:07  | 13     | 11:47  | 3      | 2:50   | 107   | 96:07   | 295    | 350:53  | 広報、調査<br>撮影等     |
| 合計     | 262    | 247:52 | 269    | 262:53 | 231    | 221:40 | 203    | 215:06 | 182    | 232:59 | 198    | 233:17 | 215    | 255:01 | 175    | 216:59 | 223    | 237:14 | 205    | 230:03 | 2163  | 2353:04 | 4,385  | 5122:59 |                  |
| 運航休止日数 | 13.5   |        | 52.5   |        | 59.8   |        | 61.1   |        | 78.5   |        | 75.9   |        | 60.4   |        | 161    |        | 66.4   |        | 70     |        | 699.1 |         | 1415.6 |         | 耐空検査<br>不具合修理等   |

## 2 消防防災ヘリコプター運航状況

運航状況の推移(令和元年度～令和2年度)

R3.4.1現在

| 活動の種類  | 令和元年度  |        | 令和2年度 |        | 小計    |        | 合計     |         | 摘要               |                 |
|--------|--------|--------|-------|--------|-------|--------|--------|---------|------------------|-----------------|
|        | 件数     | 飛行時間   | 件数    | 飛行時間   | 件数    | 飛行時間   | 件数     | 飛行時間    |                  |                 |
| 緊急     | 救急活動   | 31     | 28:11 | 36     | 30:07 | 67     | 58:18  | 735     | 474:57           | 転院搬送<br>負傷者搬送   |
|        | 救助活動   | 30     | 52:26 | 23     | 28:08 | 53     | 80:34  | 471     | 724:25           | 行方不明者<br>捜索含む   |
|        | 災害応急活動 | 0      | 0:00  | 0      | 0:00  | 0      | 0:00   | 62      | 74:07            | 物資緊急搬送<br>情報収集等 |
| 運航     | 火災防衛   | 1      | 1:03  | 10     | 12:26 | 11     | 13:29  | 90      | 165:22           | 林野火災消火          |
|        | 広域災害応援 | 0      | 0:00  | 0      | 0:00  | 0      | 0:00   | 65      | 204:26           | 他府県応援           |
| 小計     | 62     | 81:40  | 69    | 70:41  | 131   | 152:21 | 1,423  | 1643:17 |                  |                 |
| 災害予防   | 11     | 6:47   | 5     | 4:09   | 16    | 10:56  | 349    | 340:29  | 防災訓練参加<br>火災予防広報 |                 |
| 自隊業務   | 121    | 145:36 | 136   | 161:57 | 257   | 307:33 | 2,722  | 3259:10 | 合同訓練等<br>場外調査    |                 |
| 一般行政   | 6      | 6:27   | 7     | 6:35   | 13    | 13:02  | 308    | 363:55  | 広報、調査<br>撮影等     |                 |
| 合計     | 200    | 240:30 | 217   | 243:22 | 417   | 483:52 | 4,802  | 5606:51 |                  |                 |
| 運航休止日数 | 84.5   |        | 86    |        | 170.5 |        | 1586.1 |         | 耐空検査<br>不具合修理等   |                 |



## (2) 令和2年度月別運航状況

| 月別     | 令和2年度    |       |      |      |       |       |       |       |       |       |       |       | 計      |       |
|--------|----------|-------|------|------|-------|-------|-------|-------|-------|-------|-------|-------|--------|-------|
|        | 4月       | 5月    | 6月   | 7月   | 8月    | 9月    | 10月   | 11月   | 12月   | 1月    | 2月    | 3月    |        |       |
| 緊急運航   | 救急件数     | 2     |      |      |       | 1     | 2     | 12    | 11    | 5     | 2     |       | 36     |       |
|        | 救急飛行時間   | 2:05  |      |      |       | 0:34  | 2:32  | 9:38  | 9:08  | 3:40  | 1:33  | 0:57  | 30:07  |       |
|        | 救助件数     | 1     | 1    |      | 2     | 3     | 1     | 6     | 4     | 2     | 1     | 2     | 23     |       |
|        | 救助飛行時間   | 1:14  | 1:20 |      | 3:54  | 2:01  | 2:48  | 7:50  | 3:41  | 1:57  | 0:44  | 2:39  | 28:08  |       |
|        | 災害応急件数   |       |      |      |       |       |       |       |       |       |       |       | 0      |       |
|        | 災害応急飛行時間 |       |      |      |       |       |       |       |       |       |       |       | 0:00   |       |
|        | 火災防衛件数   | 1     |      |      |       | 1     |       | 2     |       |       |       | 1     | 2      | 10    |
|        | 火災防衛飛行時間 | 1:17  |      |      |       | 0:52  |       | 1:42  |       |       |       | 0:49  | 3:32   | 12:26 |
|        | 広域災害件数   |       |      |      |       |       |       |       |       |       |       |       |        | 0     |
|        | 広域災害飛行時間 |       |      |      |       |       |       |       |       |       |       |       |        | 0:00  |
| 通常運航   | 小計件数     | 4     | 1    | 0    | 2     | 5     | 3     | 20    | 15    | 10    | 3     | 4     | 69     |       |
|        | 小計飛行時間   | 4:36  | 1:20 | 0:00 | 3:54  | 3:27  | 5:20  | 19:10 | 12:49 | 9:51  | 2:17  | 4:25  | 70:41  |       |
|        | 災害予防件数   |       |      |      |       |       |       | 1     | 3     |       |       |       | 5      |       |
|        | 災害予防飛行時間 |       |      |      |       |       |       | 0:23  | 2:42  |       |       |       | 4:09   |       |
|        | 自隊業務件数   | 16    | 5    | 1    | 11    | 17    | 10    | 10    | 15    | 15    | 12    | 13    | 136    |       |
|        | 自隊業務飛行時間 | 21:38 | 4:48 | 0:40 | 14:08 | 20:32 | 11:34 | 11:06 | 18:16 | 17:16 | 14:00 | 14:50 | 161:57 |       |
|        | 一般行政件数   |       |      |      |       | 1     | 2     | 2     | 1     |       | 1     |       | 7      |       |
|        | 一般行政飛行時間 |       |      |      |       | 1:05  | 1:58  | 1:41  | 1:01  |       | 0:50  |       | 6:35   |       |
|        | 小計件数     | 16    | 5    | 1    | 11    | 18    | 12    | 13    | 19    | 15    | 13    | 13    | 148    |       |
|        | 小計飛行時間   | 21:38 | 4:48 | 0:40 | 14:08 | 21:37 | 13:32 | 13:10 | 21:59 | 17:16 | 14:50 | 14:50 | 172:41 |       |
| 総計     | 件数       | 20    | 6    | 1    | 13    | 23    | 15    | 33    | 34    | 25    | 16    | 17    | 217    |       |
|        | 飛行時間     | 26:14 | 6:08 | 0:40 | 18:02 | 25:04 | 18:52 | 32:20 | 34:48 | 27:07 | 17:07 | 19:15 | 243:22 |       |
| 運航休止日数 |          | 25    | 30   | 17   |       |       | 2     |       |       | 2     | 6     | 2     | 86     |       |

### (3) 緊急運航の概要

#### ア 救急活動

| NO.           | 発生日 |             | 要請機関名<br>種別                       | 搬送人員        |             |             |   | 飛行<br>時間 | 事故概要  |
|---------------|-----|-------------|-----------------------------------|-------------|-------------|-------------|---|----------|---|
|               | A   | B           |                                   | 傷<br>病<br>者 | 医<br>師<br>等 | 付<br>添<br>い | 計 |          |   |
| 1             | A   | R2. 4. 11   | みよし広域連合<br>消防本部<br>(傷病者の搬送)       | 1           |             |             | 1 | 0:33     | 救助活動No.1の傷病者。救助後、ぶぶるパークみかも場外で地上隊へ引継ぎ。   |
|               | B   | 4. 10 17:55 |                                   |             |             |             |   |          |   |
|               | C   | 8:26        |                                   |             |             |             |   |          |   |
|               | D   | 11:22       |                                   |             |             |             |   |          |   |
| 2             | A   | R2. 4. 20   | みよし広域連合<br>消防本部<br>(傷病者の転院<br>搬送) | 1           | 2           |             | 3 | 1:32     | 三好病院から高知県近森病院への転院搬送。ドクターヘリでの搬送困難のため防災ヘリでの搬送。88歳男性。頸椎損傷(四肢マヒ)。   |
|               | B   | 11:12       |                                   |             |             |             |   |          |   |
|               | C   | 12:09       |                                   |             |             |             |   |          |   |
|               | D   | 13:58       |                                   |             |             |             |   |          |   |
| 3             | A   | R2. 8. 12   | 美馬市消防本部<br>(傷病者の搬送)               | 1           |             |             | 1 | 0:42     | 救助活動No.7の傷病者。救助後、ホウエツ病院へ搬送。   |
|               | B   | 8:35        |                                   |             |             |             |   |          |   |
|               | C   | 8:49        |                                   |             |             |             |   |          |   |
|               | D   | 10:33       |                                   |             |             |             |   |          |   |
| 4             | A   | R2. 9. 16   | みよし広域連合<br>消防本部<br>(傷病者の転院<br>搬送) | 1           | 2           |             | 3 | 1:36     | 三好病院から岡山県岡山大学病院への転院搬送。ドクターヘリでの搬送困難のため防災ヘリでの搬送。27歳男性。食道静脈瘤、肝障害。帰院搬送あり。   |
|               | B   | 8:40        |                                   |             |             |             |   |          |   |
|               | C   | 12:11       |                                   |             |             |             |   |          |   |
|               | D   | 14:25       |                                   |             |             |             |   |          |   |
| 5<br>応援<br>1  | A   | R2. 9. 30   | 香川県防災航空隊<br>(傷病者の転院<br>搬送)        | 1           | 1           | 1           | 3 | 0:56     | 71歳女性。心筋梗塞。<br>小豆島中央病院からKKR高松病院まで転院搬送。<br>池田港場外で機内収容し、峰山場外で救急隊へ引継ぎ。<br>※消防・防災ヘリコプターの運航不能期間等における相互応援協定                   |
|               | B   | 10:48       |                                   |             |             |             |   |          |   |
|               | C   | 11:26       |                                   |             |             |             |   |          |   |
|               | D   | 12:40       |                                   |             |             |             |   |          |   |
| 6<br>応援<br>2  | A   | R2. 10. 2   | 高知県消防防災<br>航空センター<br>(傷病者の搬送)     | 1           |             |             | 1 | 0:56     | 救助活動No.9の傷病者。救助後、高知医療センターへ搬送。<br>※消防・防災ヘリコプターの運航不能期間等における相互応援協定   |
|               | B   | 11:19       |                                   |             |             |             |   |          |   |
|               | C   | 12:08       |                                   |             |             |             |   |          |   |
|               | D   | 15:53       |                                   |             |             |             |   |          |   |
| 7<br>応援<br>3  | A   | R2. 10. 11  | 高知県消防防災<br>航空センター<br>(傷病者の搬送)     | 1           |             |             | 1 | 0:34     | 救助活動No.11の傷病者。救助後、海部病院へ搬送。<br>※消防・防災ヘリコプターの運航不能期間等における相互応援協定  |
|               | B   | 9:20        |                                   |             |             |             |   |          |   |
|               | C   | 9:50        |                                   |             |             |             |   |          |   |
|               | D   | 11:38       |                                   |             |             |             |   |          |   |
| 8<br>応援<br>4  | A   | R2. 10. 15  | 香川県防災航空隊<br>(傷病者の転院<br>搬送)        | 1           | 1           | 1           | 3 | 0:35     | 94歳女性。完全房室ブロック。<br>小豆島中央病院からKKR高松病院までの転院搬送。<br>池田港場外で機内収容し、峰山場外で救急隊へ引継ぎ。<br>※消防・防災ヘリコプターの運航不能期間等における相互応援協定              |
|               | B   | 11:59       |                                   |             |             |             |   |          |   |
|               | C   | 12:45       |                                   |             |             |             |   |          |   |
|               | D   | 14:27       |                                   |             |             |             |   |          |   |
| 9<br>応援<br>5  | A   | R2. 10. 15  | 香川県防災航空隊<br>(傷病者の転院<br>搬送)        | 1           | 1           | 1           | 3 | 0:33     | No.8事案出勤中に要請。57歳女性。胆のう炎。<br>小豆島中央病院から香川県立中央病院までの転院搬送。<br>池田港場外で機内収容し、香川県立中央病院屋上HPへ搬送。<br>※消防・防災ヘリコプターの運航不能期間等における相互応援協定 |
|               | B   | 13:20       |                                   |             |             |             |   |          |   |
|               | C   | 12:45       |                                   |             |             |             |   |          |   |
|               | D   | 14:27       |                                   |             |             |             |   |          |   |
| 10<br>応援<br>6 | A   | R2. 10. 19  | 香川県防災航空隊<br>(傷病者の転院<br>搬送)        | 1           | 1           | 1           | 3 | 0:54     | 58歳男性。右側緊張性気胸。<br>小豆島中央病院から香川県立中央病院までの転院搬送。<br>池田港場外で機内収容し、香川県立中央病院屋上HPへ搬送。<br>※消防・防災ヘリコプターの運航不能期間等における相互応援協定           |
|               | B   | 14:05       |                                   |             |             |             |   |          |   |
|               | C   | 14:27       |                                   |             |             |             |   |          |   |
|               | D   | 15:39       |                                   |             |             |             |   |          |   |
| 11<br>応援<br>7 | A   | R2. 10. 23  | 香川県防災航空隊<br>(傷病者の転院<br>搬送)        | 1           | 1           | 1           | 3 | 0:56     | 86歳女性。胸椎圧迫骨折。<br>小豆島中央病院から香川県立中央病院までの転院搬送。<br>池田港場外で機内収容し、香川県立中央病院屋上HPへ搬送。<br>※消防・防災ヘリコプターの運航不能期間等における相互応援協定            |
|               | B   | 8:09        |                                   |             |             |             |   |          |   |
|               | C   | 9:18        |                                   |             |             |             |   |          |   |
|               | D   | 10:28       |                                   |             |             |             |   |          |   |
| 12<br>応援<br>8 | A   | R2. 10. 23  | 香川県防災航空隊<br>(傷病者の転院<br>搬送)        | 1           | 1           | 1           | 3 | 1:02     | 82歳男性。虚血性心不全。<br>小豆島中央病院からKKR高松病院までの転院搬送。<br>池田港場外で機内収容し、高松空港で救急隊へ引継ぎ。<br>※消防・防災ヘリコプターの運航不能期間等における相互応援協定                |
|               | B   | 11:40       |                                   |             |             |             |   |          |   |
|               | C   | 12:00       |                                   |             |             |             |   |          |   |
|               | D   | 13:23       |                                   |             |             |             |   |          |   |

## ア 救急活動

| NO.            | 発生日 |              | 要請機関名<br>種別                   | 搬送人員        |             |             |   | 飛行<br>時間 | 事故概要  |
|----------------|-----|--------------|-------------------------------|-------------|-------------|-------------|---|----------|---|
|                | A   | B            |                               | 傷<br>病<br>者 | 医<br>師<br>等 | 付<br>添<br>い | 計 |          |   |
| 13<br>応援<br>9  | A   | R2. 10. 23   | 香川県防災航空隊<br>(傷病者の転院<br>搬送)    | 1           | 1           | 1           | 3 | 0:46     | 82歳女性。心筋梗塞。<br>小豆島中央病院から香川県立中央病院までの転院搬送。<br>池田港場外で機内収容し、香川県立中央病院屋上HPへ搬送。<br>※消防・防災ヘリコプターの運航不能期間等における相互応援協定                          |
|                | B   | 15:43        |                               |             |             |             |   |          |   |
|                | C   | 16:06        |                               |             |             |             |   |          |   |
|                | D   | 17:06        |                               |             |             |             |   |          |   |
| 14<br>応援<br>10 | A   | R2. 10. 24   | 香川県防災航空隊<br>(傷病者の転院<br>搬送)    | 1           | 1           | 1           | 3 | 0:52     | 67歳女性。絞扼性イレウス。<br>小豆島中央病院から香川県立中央病院までの転院搬送。<br>池田港場外で機内収容し、香川県立中央病院屋上HPへ搬送。<br>※消防・防災ヘリコプターの運航不能期間等における相互応援協定                       |
|                | B   | 10:34        |                               |             |             |             |   |          |   |
|                | C   | 10:58        |                               |             |             |             |   |          |   |
|                | D   | 12:05        |                               |             |             |             |   |          |   |
| 15<br>応援<br>11 | A   | R2. 10. 26   | 香川県防災航空隊<br>(傷病者の転院<br>搬送)    | 1           | 1           | 1           | 3 | 0:50     | 70歳女性。結腸穿孔。<br>小豆島中央病院から香川大学医学部付属病院までの転院搬送。<br>池田港場外で機内収容し、香川大学医学部付属病院屋上HPへ搬送。<br>※消防・防災ヘリコプターの運航不能期間等における相互応援協定                    |
|                | B   | 10:35        |                               |             |             |             |   |          |   |
|                | C   | 11:06        |                               |             |             |             |   |          |   |
|                | D   | 12:17        |                               |             |             |             |   |          |   |
| 16<br>応援<br>12 | A   | R2. 10. 30   | 香川県防災航空隊<br>(傷病者の転院<br>搬送)    | 1           | 1           | 1           | 3 | 0:49     | 88歳女性。左内頸動脈閉鎖症。<br>小豆島中央病院から香川大学医学部付属病院までの転院搬送。<br>池田港場外で機内収容し、香川大学医学部付属病院屋上HPへ搬送。<br>※消防・防災ヘリコプターの運航不能期間等における相互応援協定                |
|                | B   | 8:36         |                               |             |             |             |   |          |   |
|                | C   | 8:59         |                               |             |             |             |   |          |   |
|                | D   | 10:02        |                               |             |             |             |   |          |   |
| 17<br>応援<br>13 | A   | R2. 10. 30   | 香川県防災航空隊<br>(傷病者の転院<br>搬送)    | 1           | 1           | 1           | 3 | 0:51     | 72歳女性。咽頭浮腫。<br>小豆島中央病院から香川大学医学部付属病院までの転院搬送。<br>池田港場外で機内収容し、香川大学医学部付属病院屋上HPへ搬送。<br>※消防・防災ヘリコプターの運航不能期間等における相互応援協定                    |
|                | B   | 11:27        |                               |             |             |             |   |          |   |
|                | C   | 11:49        |                               |             |             |             |   |          |   |
|                | D   | 12:54        |                               |             |             |             |   |          |   |
| 18<br>応援<br>14 | A   | R2. 11. 5    | 香川県防災航空隊<br>(傷病者の転院<br>搬送)    | 1           | 1           |             | 2 | 0:48     | 91歳女性。脳挫傷。<br>小豆島中央病院から香川県立中央病院までの転院搬送。<br>池田港場外で機内収容し、香川県立中央病院屋上HPへ搬送。<br>※消防・防災ヘリコプターの運航不能期間等における相互応援協定                           |
|                | B   | 15:34        |                               |             |             |             |   |          |   |
|                | C   | 15:58        |                               |             |             |             |   |          |   |
|                | D   | 16:56        |                               |             |             |             |   |          |   |
| 19<br>応援<br>15 | A   | R2. 11. 6    | 香川県防災航空隊<br>(傷病者の搬送)          | 1           |             |             | 1 | 0:24     | 救助活動No.15の傷病者。救助後、香川大学医学部付属病院へ搬送。<br>※消防・防災ヘリコプターの運航不能期間等における相互応援協定   |
|                | B   | 15:18        |                               |             |             |             |   |          |   |
|                | C   | 15:27        |                               |             |             |             |   |          |   |
|                | D   | 16:49        |                               |             |             |             |   |          |   |
| 20             | A   | R2. 11. 7    | みよし広域連合<br>消防本部<br>(傷病者の搬送)   | 1           |             |             | 1 | 0:36     | 救助活動No.16の傷病者。救助後、三好病院へ搬送。  |
|                | B   | 10:15        |                               |             |             |             |   |          |   |
|                | C   | 10:46        |                               |             |             |             |   |          |   |
|                | D   | 12:43        |                               |             |             |             |   |          |   |
| 21<br>応援<br>16 | A   | R2. 11. 8    | 香川県防災航空隊<br>(傷病者の転院<br>搬送)    | 1           | 1           |             | 2 | 0:53     | 75歳男性。イレウス、消化管穿孔。<br>小豆島中央病院から香川県立中央病院までの転院搬送。<br>池田港場外で機内収容し、香川県立中央病院屋上HPへ搬送。<br>※消防・防災ヘリコプターの運航不能期間等における相互応援協定                    |
|                | B   | 11:55        |                               |             |             |             |   |          |   |
|                | C   | 12:24        |                               |             |             |             |   |          |   |
|                | D   | 13:28        |                               |             |             |             |   |          |   |
| 22<br>応援<br>17 | A   | R2. 11. 11   | 香川県防災航空隊<br>(傷病者の転院<br>搬送)    | 1           | 1           | 1           | 3 | 1:08     | 0歳女児。顔面から体幹のⅡ度熱傷。<br>香川大学医学部付属病院から岡山赤十字病院までの転院搬送。<br>※消防・防災ヘリコプターの運航不能期間等における相互応援協定   |
|                | B   | 11. 10 15:10 |                               |             |             |             |   |          |   |
|                | C   | 12:56        |                               |             |             |             |   |          |   |
|                | D   | 14:19        |                               |             |             |             |   |          |   |
| 23<br>応援<br>18 | A   | R2. 11. 14   | 香川県防災航空隊<br>(傷病者の転院<br>搬送)    | 1           | 2           |             | 3 | 1:07     | 32歳男性。多発外傷、血気胸、胸椎多発骨折、右硬膜下血腫、<br>外傷性SAH。小豆島中央病院から川崎医科大学病院までの転院搬送。<br>池田港場外で機内収容し、川崎医科大学病院屋上HPへ搬送。<br>※消防・防災ヘリコプターの運航不能期間等における相互応援協定 |
|                | B   | 11:55        |                               |             |             |             |   |          |   |
|                | C   | 12:24        |                               |             |             |             |   |          |   |
|                | D   | 13:46        |                               |             |             |             |   |          |   |
| 24<br>応援<br>19 | A   | R2. 11. 16   | 高知県消防防災<br>航空センター<br>(傷病者の搬送) | 1           |             |             | 1 | 0:55     | 救助活動No.17の傷病者。救助後、高知県近森病院へ搬送。<br>※消防・防災ヘリコプターの運航不能期間等における相互応援協定   |
|                | B   | 13:08        |                               |             |             |             |   |          |   |
|                | C   | 13:34        |                               |             |             |             |   |          |   |
|                | D   | 15:59        |                               |             |             |             |   |          |   |
| 25<br>応援<br>20 | A   | R2. 11. 22   | 高知県消防防災<br>航空センター<br>(傷病者の搬送) | 1           |             |             | 1 | 0:40     | 救助活動No.18の傷病者。救助後、本山場外で地上隊に引継ぎ。<br>※消防・防災ヘリコプターの運航不能期間等における相互応援協定   |
|                | B   | 15:30        |                               |             |             |             |   |          |   |
|                | C   | 15:40        |                               |             |             |             |   |          |   |
|                | D   | 17:17        |                               |             |             |             |   |          |   |

## ア 救急活動

| NO.            | A | 発生日        | 要請機関名<br>種別                   | 搬送人員        |             |             |   | 飛行<br>時間 | 事故概要  |
|----------------|---|------------|-------------------------------|-------------|-------------|-------------|---|----------|---|
|                | B | 要請時間       |                               | 傷<br>病<br>者 | 医<br>師<br>等 | 付<br>添<br>い | 計 |          |   |
|                | C | 出動時間       |                               |             |             |             |   |          |   |
|                | D | 帰隊時間       |                               |             |             |             |   |          |   |
| 26<br>応援<br>21 | A | R2. 11. 24 | 香川県防災航空隊<br>(傷病者の転院<br>搬送)    | 1           | 1           | 1           | 3 | 0:55     | 93歳女性。喀痰喀出困難（腸腰筋腫瘍）。<br>小豆島中央病院から香川県立中央病院までの転院搬送。<br>池田港場外で機内収容し、香川県立中央病院屋上HPへ搬送。<br>※消防・防災ヘリコプターの運航不能期間等における相互応援協定       |
|                | B | 13:57      |                               |             |             |             |   |          |   |
|                | C | 14:16      |                               |             |             |             |   |          |   |
|                | D | 15:24      |                               |             |             |             |   |          |   |
| 27<br>応援<br>22 | A | R2. 11. 29 | 香川県防災航空隊<br>(傷病者の転院<br>搬送)    | 1           | 1           | 1           | 3 | 0:50     | 43歳男性。肛門周囲膿瘍。<br>小豆島中央病院から香川県立中央病院までの転院搬送。<br>池田港場外で機内収容し、香川県立中央病院屋上HPへ搬送。<br>※消防・防災ヘリコプターの運航不能期間等における相互応援協定              |
|                | B | 14:45      |                               |             |             |             |   |          |   |
|                | C | 15:10      |                               |             |             |             |   |          |   |
|                | D | 16:14      |                               |             |             |             |   |          |   |
| 28<br>応援<br>23 | A | R2. 11. 30 | 香川県防災航空隊<br>(傷病者の転院<br>搬送)    | 1           | 1           | 1           | 3 | 0:52     | 83歳男性。感染性大動脈瘤。<br>小豆島中央病院から香川県立中央病院までの転院搬送。<br>池田港場外で機内収容し、香川県立中央病院屋上HPへ搬送。<br>※消防・防災ヘリコプターの運航不能期間等における相互応援協定             |
|                | B | 12:08      |                               |             |             |             |   |          |   |
|                | C | 12:27      |                               |             |             |             |   |          |   |
|                | D | 13:36      |                               |             |             |             |   |          |   |
| 29             | A | R2. 12. 1  | 美馬西部消防<br>組合消防本部<br>(傷病者の搬送)  | 1           |             |             | 1 | 0:27     | 救助活動No.19の傷病者。救助後、ゆうゆうパーク場外で地上隊に<br>引継ぎ。  |
|                | B | 10:23      |                               |             |             |             |   |          |   |
|                | C | 10:57      |                               |             |             |             |   |          |   |
|                | D | 12:15      |                               |             |             |             |   |          |   |
| 30<br>応援<br>24 | A | R2. 12. 2  | 香川県防災航空隊<br>(傷病者の転院<br>搬送)    | 1           | 1           |             | 2 | 0:52     | 60歳男性。左足骨折。<br>小豆島中央病院から香川県立中央病院までの転院搬送。<br>池田港場外で機内収容し、香川県立中央病院屋上HPへ搬送。<br>※消防・防災ヘリコプターの運航不能期間等における相互応援協定                |
|                | B | 11:58      |                               |             |             |             |   |          |   |
|                | C | 12:17      |                               |             |             |             |   |          |   |
|                | D | 13:21      |                               |             |             |             |   |          |   |
| 31<br>応援<br>25 | A | R2. 12. 3  | 香川県防災航空隊<br>(傷病者の転院<br>搬送)    | 1           | 1           | 1           | 3 | 0:54     | 85歳女性。急性心筋梗塞疑い。<br>小豆島中央病院から香川赤十字病院までの転院搬送。池田港場外で<br>機内収容し、香東川浄化センター場外で救急隊に引継ぎ。<br>※消防・防災ヘリコプターの運航不能期間等における相互応援協定         |
|                | B | 14:22      |                               |             |             |             |   |          |   |
|                | C | 14:45      |                               |             |             |             |   |          |   |
|                | D | 15:52      |                               |             |             |             |   |          |   |
| 32<br>応援<br>26 | A | R2. 12. 4  | 香川県防災航空隊<br>(傷病者の転院<br>搬送)    | 1           | 1           | 1           | 3 | 0:52     | 77歳男性。くも膜下出血。脳動脈瘤破裂。<br>小豆島中央病院から香川大学医学部付属病院までの転院搬送。<br>池田港場外で機内収容し、香川大学医学部付属病院屋上HPへ搬送。<br>※消防・防災ヘリコプターの運航不能期間等における相互応援協定 |
|                | B | 9:44       |                               |             |             |             |   |          |   |
|                | C | 10:02      |                               |             |             |             |   |          |   |
|                | D | 11:22      |                               |             |             |             |   |          |   |
| 33<br>応援<br>27 | A | R2. 12. 23 | 高知県消防防災<br>航空センター<br>(傷病者の搬送) | 1           |             |             | 1 | 0:35     | 救助活動No.20の傷病者。救助後、高知県近森病院へ搬送。<br>帰投中に火災防御活動へ転戦。<br>※消防・防災ヘリコプターの運航不能期間等における相互応援協定   |
|                | B | 11:23      |                               |             |             |             |   |          |   |
|                | C | 11:58      |                               |             |             |             |   |          |   |
|                | D | 14:44      |                               |             |             |             |   |          |   |
| 34             | A | R3. 1. 7   | 徳島市消防局<br>(傷病者の転院<br>搬送)      | 1           | 1           |             | 2 | 1:11     | 70歳男性。胸部大動脈瘤OP後感染症。<br>徳島県立中央病院から神戸大学医学部付属病院への転院搬送。<br>ドクターヘリ天候不良で神戸空港へ退避中のため、防災ヘリ要請。                                     |
|                | B | 9:12       |                               |             |             |             |   |          |   |
|                | C | 9:22       |                               |             |             |             |   |          |   |
|                | D | 10:47      |                               |             |             |             |   |          |   |
| 35             | A | R3. 1. 10  | 海部消防組合<br>消防本部<br>(傷病者の搬送)    | 1           |             |             | 1 | 0:22     | 救助活動No.21の傷病者。救助後、海部病院へ搬送。  |
|                | B | 12:58      |                               |             |             |             |   |          |   |
|                | C | 13:10      |                               |             |             |             |   |          |   |
|                | D | 14:22      |                               |             |             |             |   |          |   |
| 36<br>応援<br>28 | A | R3. 2. 21  | 高知県消防防災<br>航空センター<br>(傷病者の搬送) | 1           |             |             | 1 | 0:57     | 救助活動No.23の傷病者。救助後、高知赤十字病院へ搬送。   |
|                | B | 13:11      |                               |             |             |             |   |          |   |
|                | C | 13:40      |                               |             |             |             |   |          |   |
|                | D | 17:35      |                               |             |             |             |   |          |   |

## イ 救助活動

| NO.          | 発生日  |             | 要請機関名<br>種別                            | 搬送人員 |             |             |             | 飛行<br>時間 | 事故概要   |
|--------------|------|-------------|--|------|-------------|-------------|-------------|----------|--|
|              | 要請時間 | 出動時間        |  | 帰隊時間 | 傷<br>病<br>者 | 医<br>師<br>等 | 付<br>添<br>い |          |  |
| 1            | A    | R2. 4. 11   | みよし広域連合<br>消防本部<br>(山岳事故等の<br>捜索・救助)   | 1    |             |             | 1           | 1:14     | 80歳男性。山菜採りに出かけたまま行方不明。上空から捜索活動中に地上隊が発見。搬送困難のためヘリにて救出。救出後、ぶぶるパークみかも場外で地上隊に引継ぎ。                    |
|              | B    | 4. 10 17:55 |  |      |             |             |             |          |  |
|              | C    | 8:26        |  |      |             |             |             |          |  |
|              | D    | 11:22       |  |      |             |             |             |          |  |
| 2            | A    | R2. 5. 3    | みよし広域連合<br>消防本部<br>(山岳事故等の<br>捜索・救助)   |      |             |             |             | 1:20     | 33歳女性。祖谷溪の「小便小僧」付近に車が発見され、車両周囲に血痕あり。自宅に遺書あり。現場上空到着後、要救助者発見し、地上隊を誘導し帰投する。                         |
|              | B    | 9:07        |  |      |             |             |             |          |  |
|              | C    | 9:28        |  |      |             |             |             |          |  |
|              | D    | 10:48       |  |      |             |             |             |          |  |
| 3<br>A       | A    | R2. 7. 24   | 小松島市消防本部<br>(水難事故等の<br>捜索・救助)          |      |             |             |             | 1:12     | 82歳男性。認知症の方。<br>自宅から行方不明になり連絡が取れなくなったもの。<br>立江川沿いを捜索するが発見に至らず。                                   |
|              | B    | 7. 25 13:50 |  |      |             |             |             |          |  |
|              | C    | 14:37       |  |      |             |             |             |          |  |
|              | D    | 15:49       |  |      |             |             |             |          |  |
| 3<br>B       | A    | R2. 7. 24   | 小松島市消防本部<br>(水難事故等の<br>捜索・救助)          |      |             |             |             | 1:20     | 救助No.3からの継続要請。<br>立江川沿いを捜索するも発見に至らず。   |
|              | B    | 7. 25 13:50 |  |      |             |             |             |          |  |
|              | C    | 16:28       |  |      |             |             |             |          |  |
|              | D    | 17:48       |  |      |             |             |             |          |  |
| 4            | A    | R2. 7. 24   | 小松島市消防本部<br>(水難事故等の<br>捜索・救助)          |      |             |             |             | 1:22     | 救助No.3からの継続要請。<br>立江川沿いを捜索するも発見に至らず。   |
|              | B    | 7. 26 8:34  |  |      |             |             |             |          |  |
|              | C    | 9:00        |  |      |             |             |             |          |  |
|              | D    | 10:22       |  |      |             |             |             |          |  |
| 5            | A    | R2. 8. 9    | 徳島市消防局<br>(水難事故等の<br>捜索・救助)            |      |             |             |             | 1:05     | 16歳男性。溺水し行方不明になったもの。<br>捜索活動中に潜水隊が発見。  |
|              | B    | 16:56       |  |      |             |             |             |          |  |
|              | C    | 17:21       |  |      |             |             |             |          |  |
|              | D    | 18:26       |  |      |             |             |             |          |  |
| 6            | A    | R2. 8. 10   | 阿南市消防本部<br>(その他事故等の<br>捜索・救助)          |      |             |             |             | 0:11     | 知的障害者更生施設入所中の32歳男性が行方不明になったもの。<br>出動途上に地上隊が発見し要請解除。  |
|              | B    | 15:25       |  |      |             |             |             |          |  |
|              | C    | 15:56       |  |      |             |             |             |          |  |
|              | D    | 16:07       |  |      |             |             |             |          |  |
| 7            | A    | R2. 8. 14   | 美馬市消防本部<br>(山岳事故等の<br>捜索・救助)           | 1    |             |             | 1           | 0:37     | 30歳男性。昨日の午前中から登山開始し、道に迷ったもの。<br>上空から捜索活動中に要救助者を見発見。ヘリにてピックアップ。<br>ホウエツ病院へ搬送。                     |
|              | B    | 8:35        |  |      |             |             |             |          |  |
|              | C    | 8:49        |  |      |             |             |             |          |  |
|              | D    | 10:33       |  |      |             |             |             |          |  |
| 8<br>A       | A    | R2. 9. 8    | 小松島市消防本部<br>(その他事故等の<br>捜索・救助)         |      |             |             |             | 1:25     | 81歳男性が前日の16時頃から散歩に出かけると家族に伝えたまま<br>帰宅しないもの。認知症あり。<br>立江川から小松島港、和田島周辺を捜索するも発見に至らず。                |
|              | B    | 8:37        |  |      |             |             |             |          |  |
|              | C    | 8:58        |  |      |             |             |             |          |  |
|              | D    | 10:23       |  |      |             |             |             |          |  |
| 8<br>B       | A    | R2. 9. 8    | 小松島市消防本部<br>(その他事故等の<br>捜索・救助)         |      |             |             |             | 1:23     | 81歳男性が前日の16時頃から散歩に出かけると家族に伝えたまま<br>帰宅しないもの。認知症あり。<br>立江川から小松島港、和田島周辺を捜索するも発見に至らず。                |
|              | B    | 8:37        |  |      |             |             |             |          |  |
|              | C    | 12:44       |  |      |             |             |             |          |  |
|              | D    | 14:07       |  |      |             |             |             |          |  |
| 9<br>応援<br>1 | A    | R2. 10. 2   | 高知県消防防災<br>航空センター<br>(山岳事故等の<br>捜索・救助) | 1    |             |             | 1           | 1:42     | 20歳男性。林業作業中に倒木が背中に当たり負傷。搬送困難のため<br>ヘリにて救出。ピックアップ後、高知医療センターへ搬送。<br>※消防・防災ヘリコプターの運航不能期間等における相互応援協定 |
|              | B    | 11:19       |  |      |             |             |             |          |  |
|              | C    | 12:08       |  |      |             |             |             |          |  |
|              | D    | 15:53       |  |      |             |             |             |          |  |
| 10           | A    | R2. 10. 6   | 名西消防組合<br>消防本部<br>(山岳事故等の<br>捜索・救助)    |      |             |             |             | 1:22     | 86歳男性。独居の方。松茸狩りに出かけたまま行方不明。<br>最終生存確認は10月1日。シニアカーが発見された場所周辺を<br>上空から捜索するも発見に至らず。                 |
|              | B    | 12:27       |  |      |             |             |             |          |  |
|              | C    | 13:15       |  |      |             |             |             |          |  |
|              | D    | 14:37       |  |      |             |             |             |          |  |

## イ 救助活動

| N.O.          | 発生日 |            | 要請機関名<br>種別                            | 搬送人員        |             |             |   | 飛行<br>時間 | 事故概要  |
|---------------|-----|------------|--|-------------|-------------|-------------|---|----------|---|
|               | A   | B          |  | 傷<br>病<br>者 | 医<br>師<br>等 | 付<br>添<br>い | 計 |          |   |
| 11<br>応援<br>2 | A   | R2. 10. 11 | 高知県消防防災<br>航空センター<br>(水難事故等の<br>捜索・救助) | 1           |             |             | 1 | 0:50     | 81歳男性。釣り中に落水し溺水。救急隊接触するも搬送に時間を要すためヘリ要請。ピックアップ後、海部病院へ搬送。<br>※消防・防災ヘリコプターの運航不能期間等における相互応援協定                               |
|               | B   | 9:20       |  |             |             |             |   |          |   |
|               | C   | 9:50       |  |             |             |             |   |          |   |
|               | D   | 11:38      |  |             |             |             |   |          |   |
| 12<br>応援<br>3 | A   | R2. 10. 25 | 高知県消防防災<br>航空センター<br>(水難事故等の<br>捜索・救助) |             |             |             |   | 2:13     | 46歳女性。10月23日から行方不明。家族が仁淀川大橋で自転車を発見し通報したもの。仁淀川大橋から河口まで河川を捜索するも発見に至らず。高知空港で給油後、帰投する。<br>※消防・防災ヘリコプターの運航不能期間等における相互応援協定    |
|               | B   | 13:38      |  |             |             |             |   |          |   |
|               | C   | 13:55      |  |             |             |             |   |          |   |
|               | D   | 16:36      |  |             |             |             |   |          |   |
| 13            | A   | R2. 10. 26 | 鳴門市消防本部<br>(水難事故等の<br>捜索)              |             |             |             |   | 1:22     | 55歳男性。25日から行方不明になっており、堀越橋東詰に行方不明者の車があり、橋からロープが垂れ下がっていたもの。上空から捜索中に行方不明者を発見、地上隊を誘導し接触確認後、帰投する。                            |
|               | B   | 13:44      |  |             |             |             |   |          |   |
|               | C   | 14:07      |  |             |             |             |   |          |   |
|               | D   | 15:29      |  |             |             |             |   |          |   |
| 14            | A   | R2. 10. 29 | 徳島中央広域連合<br>消防本部<br>(水難事故等の<br>捜索)     |             |             |             |   | 0:21     | 20代女性。川島潜水橋から吉野川へ入水。出勤途上に地上隊によって要救助者確保との無線を受け、帰投する。   |
|               | B   | 10:44      |  |             |             |             |   |          |   |
|               | C   | 11:13      |  |             |             |             |   |          |   |
|               | D   | 11:34      |  |             |             |             |   |          |   |
| 15<br>応援<br>4 | A   | R2. 11. 6  | 香川県防災航空隊<br>(山岳事故等の<br>捜索・救助)          | 1           |             |             | 1 | 0:53     | 48歳男性。伐採作業中に鉋で左下肢を切創。地上隊救出までに時間を要するため、ヘリにて救出。ピックアップ後、香川大学医学部付属病院へ搬送。<br>※消防・防災ヘリコプターの運航不能期間等における相互応援協定                  |
|               | B   | 15:18      |  |             |             |             |   |          |   |
|               | C   | 15:27      |  |             |             |             |   |          |   |
|               | D   | 16:49      |  |             |             |             |   |          |   |
| 16            | A   | R2. 11. 7  | みよし広域連合<br>消防本部<br>(山岳事故等の<br>捜索・救助)   | 1           |             |             | 1 | 0:58     | 70歳男性。道路から5m転落し胸部の痛み、呼吸苦しを訴えている。病院搬送までに時間を要するため、ヘリにて救出。ピックアップ後、三好病院へ搬送。吉野川運動公園で給油後、帰投する。                                |
|               | B   | 10:15      |  |             |             |             |   |          |   |
|               | C   | 10:46      |  |             |             |             |   |          |   |
|               | D   | 12:43      |  |             |             |             |   |          |   |
| 17<br>応援<br>5 | A   | R2. 11. 16 | 高知県消防防災<br>航空センター<br>(山岳事故等の<br>捜索・救助) | 1           |             |             | 1 | 0:56     | 60歳男性。工事車両から転落し腰部打撲。左腰部痛を訴えている。地上隊救出までに時間を要するため、ヘリにて救出。ピックアップ後、近森病院へ搬送。高知空港で給油後、帰投する。<br>※消防・防災ヘリコプターの運航不能期間等における相互応援協定 |
|               | B   | 13:08      |  |             |             |             |   |          |   |
|               | C   | 13:34      |  |             |             |             |   |          |   |
|               | D   | 15:59      |  |             |             |             |   |          |   |
| 18<br>応援<br>6 | A   | R2. 11. 22 | 高知県消防防災<br>航空センター<br>(山岳事故等の<br>捜索・救助) | 1           |             |             | 1 | 0:54     | 71歳男性。登山中に左足首負傷。地上隊接触まで時間を要するため、ヘリにて救出。ピックアップ後、本山場外にて救急隊に引継ぎ。<br>※消防・防災ヘリコプターの運航不能期間等における相互応援協定                         |
|               | B   | 15:30      |  |             |             |             |   |          |   |
|               | C   | 15:40      |  |             |             |             |   |          |   |
|               | D   | 17:17      |  |             |             |             |   |          |   |
| 19            | A   | R2. 12. 1  | 美馬西部消防<br>組合消防本部<br>(山岳事故等の<br>捜索・救助)  | 1           |             |             | 1 | 0:46     | 69歳男性。昨日入山し、道に迷ったもの。ケガなし。ピックアップ後、ゆうゆうパーク場外にて救急隊に引継ぎ、帰投する。   |
|               | B   | 10:23      |  |             |             |             |   |          |   |
|               | C   | 10:57      |  |             |             |             |   |          |   |
|               | D   | 12:15      |  |             |             |             |   |          |   |
| 20<br>応援<br>7 | A   | R2. 12. 23 | 高知県消防防災<br>航空センター<br>(山岳事故等の<br>捜索・救助) | 1           |             |             | 1 | 1:46     | 40歳男性。林業作業中に木にはじかれ、呼吸苦及び背部痛あり。ピックアップ後、近森病院へ搬送。高知空港で給油後、帰投中に火災防御活動へ転戦。<br>※消防・防災ヘリコプターの運航不能期間等における相互応援協定                 |
|               | B   | 11:23      |  |             |             |             |   |          |   |
|               | C   | 11:58      |  |             |             |             |   |          |   |
|               | D   | 14:44      |  |             |             |             |   |          |   |
| 21            | A   | R3. 1. 10  | 海部消防組合<br>消防本部<br>(山岳事故等の<br>捜索・救助)    | 1           |             |             | 1 | 0:44     | 50歳から60歳代の男性。登山中に意識消失。接触時、意識清明、歩行可、主訴無し。ピックアップし海部病院へ搬送後、帰投する。   |
|               | B   | 12:58      |  |             |             |             |   |          |   |
|               | C   | 13:10      |  |             |             |             |   |          |   |
|               | D   | 14:22      |  |             |             |             |   |          |   |
| 22            | A   | R3. 2. 7   | 美馬市消防本部<br>(山岳事故等の<br>捜索)              |             |             |             |   | 0:41     | 52歳男性。滑落により左足を捻挫、歩行不可。搬送に時間を要すためヘリにてピックアップ要請。上空到着し、捜索するも発見に至らず。日没時間のため帰投する。   |
|               | B   | 16:58      |  |             |             |             |   |          |   |
|               | C   | 17:10      |  |             |             |             |   |          |   |
|               | D   | 17:51      |  |             |             |             |   |          |   |
| 23<br>応援<br>8 | A   | R3. 2. 21  | 高知県消防防災<br>航空センター<br>(山岳事故等の<br>捜索・救助) | 1           |             |             | 1 | 1:58     | 林道を走行中に車両が滑落。男性1名が車外放出しCPA状態。ピックアップ後、高知赤十字病院へ搬送。高知空港で給油後、帰投する。<br>※消防・防災ヘリコプターの運航不能期間等における相互応援協定                        |
|               | B   | 13:11      |  |             |             |             |   |          |   |
|               | C   | 13:40      |  |             |             |             |   |          |   |
|               | D   | 17:35      |  |             |             |             |   |          |   |

## ウ 災害応急活動

| NO. | A | 発生日  | 要請機関名<br>種別 | 飛行<br>時間 | 活動概要 |
|-----|---|------|-------------|----------|------|
|     | B | 要請時間 |             |          |      |
|     | C | 出動時間 |             |          |      |
|     | D | 帰隊時間 |             |          |      |
|     | A | 該当なし |             |          |      |
|     | B |      |             |          |      |
|     | C |      |             |          |      |
|     | D |      |             |          |      |

## エ 火災防御活動

| NO.          | A | 発生日        | 要請機関名<br>種別                         | 飛行<br>時間 | 活動概要  |
|--------------|---|------------|-------------------------------------|----------|---|
|              | B | 要請時間       |                                     |          |   |
|              | C | 出動時間       |                                     |          |   |
|              | D | 帰隊時間       |                                     |          |   |
| 1<br>応援<br>1 | A | R2. 4. 28  | 高野町消防本部<br>(林野火災等の<br>消火)           | 1:17     | 和歌山県高野町紀伊神谷駅付近で林野火災発生。<br>高野町防災ヘリポートにL/Dし、地上隊によりスーパーバケツへ地上給水。<br>現場上空到着するも、火煙は確認できず。散水実施せず。<br>※消防・防災ヘリコプターの運航不能期間等における相互応援協定 |
|              | B | 12:53      |                                     |          |   |
|              | C | 13:41      |                                     |          |   |
|              | D | 16:10      |                                     |          |   |
| 2            | A | R2. 8. 17  | 那賀町消防本部<br>(林野火災等の<br>消火)           | 1:14     | 那賀町阿津江黒滝寺付近で索道が擦れ、林野に延焼したもの。延焼範囲は不明。<br>現場上空到着時、地上隊より火勢鎮圧状態との連絡を受ける。<br>要請解除となり帰投する。  |
|              | B | 16:10      |                                     |          |   |
|              | C | 16:35      |                                     |          |   |
|              | D | 17:27      |                                     |          |   |
| 3            | A | R2. 10. 13 | みよし広域連合<br>消防本部<br>(林野火災等の<br>消火)   | 1:10     | 建物火災が発生し、裏山に延焼したもの。<br>現場上空到着時、赤外線カメラにて林野を確認するも地上隊により<br>延焼は抑えられており、要請解除となり帰投する。  |
|              | B | 14:13      |                                     |          |   |
|              | C | 15:00      |                                     |          |   |
|              | D | 16:10      |                                     |          |   |
| 4            | A | R2. 10. 21 | みよし広域連合<br>消防本部<br>(林野火災等の<br>消火)   | 0:32     | 山中で黒煙が見えると消防へ通報あり。地上隊が現場到着し、重機が燃えている<br>のを確認。消火器にて消火完了。林野への延焼危険なしとの連絡を受ける。<br>要請解除となり、帰投する。                                   |
|              | B | 12:03      |                                     |          |   |
|              | C | 12:36      |                                     |          |   |
|              | D | 13:08      |                                     |          |   |
| 5            | A | R2. 12. 11 | みよし広域連合<br>消防本部<br>(林野火災等の<br>消火)   | 1:05     | 建物火災が発生し、山林に延焼したもの。<br>現場上空到着後、目視及び赤外線カメラで延焼状況を確認するも延焼危険なし。<br>要請解除となり、帰投する。  |
|              | B | 8:45       |                                     |          |   |
|              | C | 9:09       |                                     |          |   |
|              | D | 10:14      |                                     |          |   |
| 6<br>応援<br>2 | A | R2. 12. 14 | 高知県消防防災<br>航空センター<br>(林野火災等の<br>消火) | 2:31     | 重機から出火し山林へ延焼したもの。<br>現場上空到着後、目視及び赤外線カメラで延焼状況を確認するも延焼危険なし。<br>要請解除となり、帰投する。<br>※消防・防災ヘリコプターの運航不能期間等における相互応援協定                  |
|              | B | 13:22      |                                     |          |   |
|              | C | 13:45      |                                     |          |   |
|              | D | 16:59      |                                     |          |   |
| 7<br>応援<br>3 | A | R2. 12. 23 | 高知県消防防災<br>航空センター<br>(林野火災等の<br>消火) | 0:38     | 救助救急活動帰投中に林野火災が発生し転戦出動。<br>上空到着後、火勢鎮圧状態のため要請解除となり、帰投する。<br>※消防・防災ヘリコプターの運航不能期間等における相互応援協定                                     |
|              | B | 11:23      |                                     |          |   |
|              | C | 11:58      |                                     |          |   |
|              | D | 14:44      |                                     |          |   |
| 8            | A | R3. 2. 12  | みよし広域連合<br>消防本部<br>(林野火災等の<br>消火)   | 0:48     | ゴミを焼却していたところ、建屋に延焼拡大したもの。<br>上空到着後、火勢鎮圧状態。目視及び赤外線カメラで延焼状況を確認するも<br>延焼危険なし。要請解除となり、帰投する。                                       |
|              | B | 15:45      |                                     |          |   |
|              | C | 15:59      |                                     |          |   |
|              | D | 16:48      |                                     |          |   |
| 9            | A | R3. 3. 11  | みよし広域連合<br>消防本部<br>(林野火災等の<br>消火)   | 0:49     | 通行人より、山から炎と煙が見えるとの通報があったもの。<br>上空到着後、目視及び機外カメラにて延焼危険の確認を実施。<br>地上隊で対応可能のため、要請解除となり、帰投する。                                      |
|              | B | 12:15      |                                     |          |   |
|              | C | 12:38      |                                     |          |   |
|              | D | 13:27      |                                     |          |   |

## エ 火災防御活動

| NO.     | A | 発生日     | 要請機関名<br>種別               | 飛行<br>時間 | 活動概要  |  |
|---------|---|---------|---------------------------|----------|---|--|
|         | B | 要請時間    |                           |          |   |  |
|         | C | 出動時間    |                           |          |   |  |
|         | D | 帰隊時間    |                           |          |   |  |
| 10<br>A | A | R3.3.27 | 阿南市消防本部<br>(林野火災等の<br>消火) | 1:20     | 林野火災が延焼拡大したもの。<br>上空到着後、延焼状況の確認を実施、<br>桑野川河川防災STNにて消火バケツの取付けを行い、桑野川にて給水を実施。<br>上空から散水を行い、消火活動を実施。<br>徳島飛行場にて給油を行った後、再度消火活動を行い、日没時間が迫ったため<br>帰投する。 |  |
|         | B | 13:47   |                           |          |   |  |
|         | C | 14:12   |                           |          |   |  |
|         | D | 15:35   |                           |          |   |  |
| 10<br>B | A | R3.3.27 |                           | 1:23     |   |  |
|         | B | 13:47   |                           |          |   |  |
|         | C | 16:14   |                           |          |   |  |
|         | D | 17:41   |                           |          |   |  |

## オ 広域災害応援活動

| NO. | A | 発生日  | 要請機関名<br>種別 | 飛行<br>時間 | 活動概要 |
|-----|---|------|-------------|----------|------|
|     | B | 要請時間 |             |          |      |
|     | C | 出動時間 |             |          |      |
|     | D | 帰隊時間 |             |          |      |
|     | A |      |             |          | 該当なし |
|     | B |      |             |          |      |
|     | C |      |             |          |      |
|     | D |      |             |          |      |



#### (4) 災害予防活動の内容

##### ア 防災訓練等の参加

###### a 県関係

| No          | 月 日        | 実 施 内 容        | 飛行時間 |
|-------------|------------|----------------|------|
| 1           | 令和2年10月13日 | 徳島県消防学校救助科教育支援 | 0:23 |
| 飛 行 時 間 合 計 |            |                | 0:23 |

###### b 市町村関係

| No          | 月 日       | 実 施 内 容  | 飛行時間 |
|-------------|-----------|----------|------|
| 1           | 令和2年11月9日 | つるぎ町防災訓練 | 0:40 |
| 飛 行 時 間 合 計 |           |          | 0:40 |

###### c 都道府県関係

| No          | 月 日       | 実 施 内 容                | 飛行時間 |
|-------------|-----------|------------------------|------|
| 1           | 令和2年11月8日 | 緊急消防援助隊近畿ブロック合同訓練（徳島県） | 1:02 |
| 飛 行 時 間 合 計 |           |                        | 1:02 |

##### イ 広報関係

| No          | 月 日        | 実 施 内 容  | 飛行時間 |
|-------------|------------|----------|------|
| 1           | 令和2年11月10日 | 秋季火災予防広報 | 1:00 |
| 2           | 令和3年3月3日   | 春季火災予防広報 | 1:04 |
| 飛 行 時 間 合 計 |            |          | 2:04 |

(5) 自隊業務活動の内容

ア 乗組員の訓練

a 訓練内容

|                 | 実 施 件 数 |    |    |    |    |    |     |     |     |         |    |    | 飛行時間<br>合 計 |        |      |
|-----------------|---------|----|----|----|----|----|-----|-----|-----|---------|----|----|-------------|--------|------|
|                 | 令 和 2 年 |    |    |    |    |    |     |     |     | 令 和 3 年 |    |    |             | 合 計    |      |
|                 | 4月      | 5月 | 6月 | 7月 | 8月 | 9月 | 10月 | 11月 | 12月 | 1月      | 2月 | 3月 |             |        |      |
| 救 出 救 助 訓 練     | 12      | 1  |    | 5  | 12 | 6  | 7   | 11  | 12  | 9       | 8  | 8  | 91          | 114:27 |      |
| 機 体 誘 導 訓 練     |         |    |    |    |    |    |     |     |     |         |    |    | 0           | 0:00   |      |
| 消 火 訓 練         | 消火バケツ   | 1  |    |    | 1  | 1  | 1   | 1   |     | 1       | 2  |    | 9           | 11:46  |      |
|                 | ペリータンク  | 1  |    |    |    | 1  |     |     |     |         |    | 1  | 3           | 3:53   |      |
| 物 資 輸 送 訓 練     | 1       | 2  |    |    | 1  | 1  |     | 1   |     |         |    |    | 6           | 7:55   |      |
| 水 難 救 助 訓 練     |         |    |    |    | 1  | 1  |     | 1   |     |         |    |    | 3           | 3:10   |      |
| 夜 間 訓 練         |         |    |    |    |    |    |     |     |     | 1       |    |    | 1           | 1:01   |      |
| ヘリサツト操作訓練       | 1       |    |    |    |    |    |     | 1   |     | 1       |    | 1  | 4           | 4:13   |      |
| 航 空 調 査         |         |    |    |    | 1  |    |     |     |     |         |    |    | 1           | 0:23   |      |
| 点 検 ・ 試 験 飛 行   |         | 2  | 1  | 5  |    | 1  |     |     |     | 1       |    | 1  | 11          | 8:06   |      |
| そ の 他 訓 練       |         |    |    |    |    |    |     |     |     |         |    |    | 0           | 0:00   |      |
| 消 防 機 関 合 同 訓 練 |         |    |    |    |    |    |     | 1   | 1   | 2       |    | 2  | 1           | 7      | 7:03 |
| 合 計             | 16      | 5  | 1  | 11 | 17 | 10 | 10  | 15  | 15  | 12      | 13 | 11 | 136         | 161:57 |      |

b 訓練場所の使用状況

|                                | 実 施 件 数   |         |    |    |    |    |    |     |     |     |         |    | 合 計 |     |
|--------------------------------|-----------|---------|----|----|----|----|----|-----|-----|-----|---------|----|-----|-----|
|                                | 所在地       | 令 和 2 年 |    |    |    |    |    |     |     |     | 令 和 3 年 |    |     |     |
|                                |           | 4月      | 5月 | 6月 | 7月 | 8月 | 9月 | 10月 | 11月 | 12月 | 1月      | 2月 |     | 3月  |
| 緑の丘スポーツ公園<br>( 鈴 川 ダム )        | 阿 波 市     |         |    |    | 1  | 1  | 1  |     | 1   |     | 1       |    |     | 5   |
| 宮 川 内 ダム<br>( 同 駐 車 場 )        | 阿 波 市     |         |    |    |    | 1  |    |     |     |     |         | 1  |     | 2   |
| 辰 巳 工 業 団 地                    | 阿 南 市     | 1       |    |    |    |    |    |     |     |     |         |    |     | 1   |
| 上 大 野 町 持 井 橋                  | 阿 南 市     | 2       |    |    | 1  | 1  | 1  |     | 2   | 1   | 2       | 2  | 3   | 15  |
| 阿 波 市 土 柱                      | 阿 波 市     |         |    |    |    |    |    |     |     |     |         |    |     | 0   |
| わ じ き 工 業 団 地                  | 那 賀 町     |         |    |    |    |    |    |     | 1   |     |         |    |     | 1   |
| 鴨 島 運 動 場                      | 吉 野 川 市   | 3       |    |    |    | 1  |    | 1   |     |     |         | 1  | 2   | 8   |
| 高 瀬 橋 潜 水 橋                    | 石 井 町     | 2       |    |    |    |    |    |     | 1   | 2   |         | 1  | 1   | 7   |
| 徳 島 飛 行 場                      | 松 茂 町     | 6       | 3  |    | 3  | 9  | 5  | 5   | 8   | 8   | 7       | 5  | 1   | 60  |
| 中 ノ 郷                          | 吉 野 川 市   |         |    |    |    |    |    |     |     |     |         |    |     | 0   |
| 鬼 籠 野 喜 来                      | 神 山 町     |         | 1  |    | 1  | 2  | 1  | 1   | 1   | 2   | 1       | 2  | 2   | 14  |
| 佐 那 河 内 大 川 原<br>( 飛 行 中 訓 練 ) | 佐 那 河 内 村 |         |    |    |    | 1  | 1  | 1   | 1   |     |         |    |     | 4   |
|                                |           |         | 1  |    |    |    |    |     | 1   | 2   |         | 1  | 1   | 6   |
| 合 計                            |           | 15      | 4  | 0  | 6  | 16 | 9  | 10  | 16  | 13  | 12      | 12 | 10  | 123 |

イ 合同訓練

| No     | 実施月日       | 実施場所         | 参加機関         | 実施内容             | 飛行時間 |
|--------|------------|--------------|--------------|------------------|------|
| 1      | 令和2年10月20日 | わじき工業団地場外    | 那賀町消防本部      | 救出救助訓練           | 1:00 |
| 2      | 令和2年11月20日 | 美馬市          | 美馬市消防本部      | ヘリサット            | 0:47 |
| 3      | 令和2年12月15日 | 小松島中学校       | 小松島市消防本部     | 救出救助訓練           | 0:46 |
| 4      | 令和2年12月16日 | 持井橋場外        | 阿南市消防本部      | 救出救助訓練           | 1:11 |
| 5      | 令和3年2月7日   | 徳島飛行場        | 板野東部消防組合消防本部 | 救出救助訓練           | 1:12 |
| 6      | 令和3年2月24日  | 持井橋場外        | 小松島市消防本部     | 物資輸送訓練<br>情報収集訓練 | 1:17 |
| 7      | 令和3年3月1日   | 徳島球技場サブグラウンド | 徳島市消防局       | 機体誘導訓練<br>消火訓練   | 0:50 |
| 合計飛行時間 |            |              |              |                  | 7:03 |

ウ 点検整備等試験飛行

| No     | 実施月日      | 実施内容                   | 飛行時間 |
|--------|-----------|------------------------|------|
| 1      | 令和2年5月3日  | ホイスト荷重試験（川崎重工の指示に伴う点検） | 0:14 |
| 2      | 令和2年5月7日  | 耐空検査機体搬入               | 0:27 |
| 3      | 令和2年6月30日 | 耐空検査試験飛行               | 0:40 |
| 4      | 令和2年7月1日  | 耐空検査試験飛行               | 1:35 |
| 5      | 令和2年7月2日  | 耐空検査試験飛行               | 1:10 |
| 6      | 令和2年7月8日  | 耐空検査試験飛行               | 2:15 |
| 7      | 令和2年7月16日 | 耐空検査試験飛行               | 0:25 |
| 8      | 令和2年7月17日 | 耐空検査機体受領               | 0:49 |
| 9      | 令和2年9月6日  | ホイスト荷重試験（川崎重工の指示に伴う点検） | 0:10 |
| 10     | 令和2年12月5日 | ホイスト荷重試験（川崎重工の指示に伴う点検） | 0:10 |
| 11     | 令和3年2月6日  | ホイスト荷重試験（川崎重工の指示に伴う点検） | 0:11 |
| 飛行時間合計 |           |                        | 8:06 |

エ 場外離着陸場及び地形習熟調査・撮影等

| 区分 | 月別 | 令和2年 |      |      |      |      |      |      |      |      | 令和3年 |      |      | 合計   |
|----|----|------|------|------|------|------|------|------|------|------|------|------|------|------|
|    |    | 4月   | 5月   | 6月   | 7月   | 8月   | 9月   | 10月  | 11月  | 12月  | 1月   | 2月   | 3月   |      |
| 県内 | 件数 |      |      |      |      | 1    |      |      |      |      |      |      |      | 1    |
|    | 時間 |      |      |      |      | 0:23 |      |      |      |      |      |      |      | 0:23 |
| 県外 | 件数 |      |      |      |      |      |      |      |      |      |      |      |      | 0    |
|    | 時間 |      |      |      |      |      |      |      |      |      |      |      |      | 0:00 |
| 計  | 件数 | 0    | 0    | 0    | 0    | 1    | 0    | 0    | 0    | 0    | 0    | 0    | 0    | 1    |
|    | 時間 | 0:00 | 0:00 | 0:00 | 0:00 | 0:23 | 0:00 | 0:00 | 0:00 | 0:00 | 0:00 | 0:00 | 0:00 | 0:23 |

(6) 一般行政活動の内容

| No     | 活動月日       | 活動内容                             | 飛行時間 |
|--------|------------|----------------------------------|------|
| 1      | 令和2年8月4日   | 直轄道路事業等写真撮影のため（高規格道路課）           | 1:05 |
| 2      | 令和2年9月14日  | 県内の土砂埋立状況調査のため（環境管理課）            | 0:59 |
| 3      | 令和2年9月29日  | 道路事業箇所撮影のため（道路整備課）               | 0:59 |
| 4      | 令和2年10月5日  | 主要事業箇所の状況調査のため（西部総合県民局県土整備部）     | 1:01 |
| 5      | 令和2年10月22日 | 県道徳島環状線の事業進捗状況確認のため（東部県土整備局）     | 0:40 |
| 6      | 令和2年11月19日 | 主要事業箇所の状況調査のため（西部総合県民局県土整備部）     | 1:01 |
| 7      | 令和3年1月27日  | 主要事業箇所の状況調査のため（南部総合県民局県土整備部（那賀）） | 0:50 |
| 飛行時間合計 |            |                                  | 6:35 |

3 点検整備等運航休止の状況

| 運航休止の期間               | 運航休止の理由                        |
|-----------------------|--------------------------------|
| 令和2年5月7日～令和2年7月17日    | 耐空証明更新                         |
| 令和2年9月4日～令和2年9月5日     | 50時間点検                         |
| 令和2年10月27日～令和2年10月28日 | 50・100時間点検                     |
| 令和2年12月6日～令和2年12月7日   | 50時間点検                         |
| 令和3年1月19日～令和3年1月24日   | テール・ローター・ギア・ボックス交換, 50・100時間点検 |
| 令和3年3月20日～令和3年3月21日   | 50時間点検                         |

## 資料

## (1) 飛行場外離着陸場一覧

(登録順)

| 番号 | 県名 | 市町村名 | 地先・番地                   | 位置<br>(緯度・経度)<br>(世界測地系)   | 場外離着陸場名称    | 公共用、非公共用<br>場外の別 | 場外の形態・状況 | ヘリポート<br>運用時間 | 燃料補給の<br>計画 | 使用時の注意事項<br>又は参考事項     |
|----|----|------|-------------------------|----------------------------|-------------|------------------|----------|---------------|-------------|------------------------|
| 1  | 徳島 | 徳島市  | 論田町和太開                  | N 34度02分23秒<br>E134度34分13秒 | 徳島市民勝浦川運動広場 | 場外               | 硬質土砂     | 日出～日没         | 無し          | 地上安全管理員等<br>配置<br>散水必要 |
| 2  | 徳島 | 徳島市  | 中島田町4丁目                 | N 34度04分59秒<br>E134度30分15秒 | 中島田河川敷      | 場外               | 硬質土砂     | 日出～日没         | 無し          | 地上安全管理員等<br>配置<br>散水必要 |
| 3  | 徳島 | 徳島市  | 国府町南岩延                  | N 34度04分30秒<br>E134度29分54秒 | 国府河川敷       | 場外               | 芝生       | 日出～日没         | 無し          | 地上安全管理員等<br>配置         |
| 4  | 徳島 | 徳島市  | 上助任町天神地先<br>吉野河川敷(右岸)   | N 34度05分28秒<br>E134度33分13秒 | 吉野川運動広場     | 場外               | 芝生       | 日出～日没         | 無し          | 地上安全管理員等<br>配置         |
| 5  | 徳島 | 徳島市  | 応神町東貞方字南川洲<br>吉野河川敷(左岸) | N 34度06分24秒<br>E134度31分21秒 | 吉野川応神グラウンド  | 場外               | 芝生       | 日出～日没         | 無し          | 地上安全管理員等<br>配置         |
| 6  | 徳島 | 鳴門市  | 撫養町青田字北浜157番地           | N 34度10分53秒<br>E134度36分09秒 | うずしおふれあい公園  | 場外               | 芝生       | 日出～日没         | 無し          | 地上安全管理員等<br>配置         |
| 7  | 徳島 | 鳴門市  | 撫養町立岩四枚61番地             | N 34度09分53秒<br>E134度36分52秒 | 鳴門総合運動公園野球場 | 場外               | 芝生       | 日出～日没         | 無し          | 地上安全管理員等<br>配置         |
| 8  | 徳島 | 鳴門市  | 鳴門町高島字中島748番地           | N 34度12分19秒<br>E134度36分18秒 | 鳴門教育大学陸上競技場 | 場外               | 芝生       | 日出～日没         | 無し          | 地上安全管理員等<br>配置         |
| 9  | 徳島 | 小松島市 | 中田町字脇谷28番地              | N 34度01分02秒<br>E134度35分15秒 | 小松島市営グラウンド  | 場外               | 芝生       | 日出～日没         | 無し          | 地上安全管理員等<br>配置         |
| 10 | 徳島 | 小松島市 | 日開野町字高須47番地1            | N 34度00分13秒<br>E134度35分06秒 | 小松島高校       | 場外               | 硬質土砂     | 日出～日没         | 無し          | 地上安全管理員等<br>配置<br>散水必要 |
| 11 | 徳島 | 阿南市  | 伊島町前島                   | N 33度50分34秒<br>E134度48分13秒 | 伊島運動広場      | 場外               | 硬質土砂     | 日出～日没         | 無し          | 地上安全管理員等<br>配置<br>散水必要 |

| 番号 | 県名 | 市町村名 | 地先・番地                      | 位置<br>(緯度・経度)<br>(世界測地系)   | 場外離着陸場名称   | 公共用、非公共用<br>場外の別 | 場外の形態・状況  | ヘリポート<br>運用時間 | 燃料補給の<br>計画 | 使用時の注意事項<br>又は参考事項       |
|----|----|------|----------------------------|----------------------------|------------|------------------|-----------|---------------|-------------|--------------------------|
| 12 | 徳島 | 阿南市  | 横見町長面後2番地1<br>那賀川河川敷Aグラウンド | N 33度56分11秒<br>E134度39分30秒 | 横見那賀川河川敷   | 場外               | 草地        | 日出～日没         | 無し          | 地上安全管理員等<br>配置           |
| 13 | 徳島 | 阿南市  | 大野町大坪<br>那賀川河川敷(右岸)        | N 33度56分18秒<br>E134度35分32秒 | 大野那賀川河川敷   | 場外               | 草地        | 日出～日没         | 無し          | 地上安全管理員等<br>配置           |
| 14 | 徳島 | 阿南市  | 新野町馬見2番地                   | N 33度50分38秒<br>E134度34分51秒 | 阿南市民グラウンド  | 場外               | 硬質土砂      | 日出～日没         | 無し          | 地上安全管理員等<br>配置<br>散水必要   |
| 15 | 徳島 | 阿南市  | 内原町竹ノ内口143番地1              | N 33度52分34秒<br>E134度37分43秒 | 阿南第二中学校    | 場外               | 硬質土砂      | 日出～日没         | 無し          | 地上安全管理員等<br>配置<br>散水必要   |
| 16 | 徳島 | 阿南市  | 加茂町南不け1番地                  | N 33度54分52秒<br>E134度33分00秒 | 加茂谷中学校     | 場外               | 硬質土砂      | 日出～日没         | 無し          | 地上安全管理員等<br>配置<br>散水必要   |
| 17 | 徳島 | 阿南市  | 椿町船瀬                       | N 33度50分00秒<br>E134度43分36秒 | かもだ岬温泉     | 場外               | 芝生        | 日出～日没         | 無し          | 地上安全管理員等<br>配置           |
| 18 | 徳島 | 阿南市  | 辰巳町1番地33                   | N 33度56分04秒<br>E134度40分50秒 | 阿南消防署      | 場外               | アスファルト    | 日出～日没         | 無し          | 地上安全管理員等<br>配置           |
| 19 | 徳島 | 阿南市  | 辰巳町1番地2                    | N 33度55分58秒<br>E134度42分08秒 | 辰巳工業団地     | 場外               | 硬質土砂、一部草地 | 日出～日没         | 無し          | 地上安全管理員等<br>配置<br>一部散水必要 |
| 20 | 徳島 | 阿南市  | 上大野町北豊年地先<br>那賀川河川敷(右岸)    | N 33度56分24秒<br>E134度35分02秒 | 持井橋        | 場外               | 牧草地       | 日出～日没         | 無し          | 地上安全管理員等<br>配置           |
| 21 | 徳島 | 阿南市  | 福井町舟端1番地                   | N 33度51分05秒<br>E134度38分20秒 | 四電ワンダーランド  | 場外               | 芝生        | 日出～日没         | 無し          | 地上安全管理員等<br>配置           |
| 22 | 徳島 | 阿南市  | 羽ノ浦町宮倉沢田82番地               | N 33度57分13秒<br>E134度37分09秒 | 羽ノ浦町民グラウンド | 場外               | 硬質土砂      | 日出～日没         | 無し          | 地上安全管理員等<br>配置<br>散水必要   |
| 23 | 徳島 | 阿南市  | 宝田町今市中新開10番地6              | N 33度55分27秒<br>E134度38分26秒 | 阿南工業グラウンド  | 場外               | 硬質土砂      | 日出～日没         | 無し          | 地上安全管理員等<br>配置<br>散水必要   |

| 番号 | 県名 | 市町村名 | 地先・番地               | 位置<br>(緯度・経度)<br>(世界測地系)   | 場外離着陸場名称   | 公共用、非公共用<br>場外の別 | 場外の形態・状況 | ヘリポート<br>運用時間 | 燃料補給の<br>計画 | 使用時の注意事項<br>又は参考事項     |
|----|----|------|---------------------|----------------------------|------------|------------------|----------|---------------|-------------|------------------------|
| 24 | 徳島 | 阿南市  | 新野町室ノ久保12番地         | N 33度51分04秒<br>E134度35分44秒 | 新野高校グラウンド  | 場外               | 硬質土砂     | 日出～日没         | 無し          | 地上安全管理員等<br>配置<br>散水必要 |
| 25 | 徳島 | 阿南市  | 富岡町庄地先              | N 33度55分07秒<br>E134度38分52秒 | 桑野川河川防災STN | 場外               | アスファルト   | 日出～日没         | 無し          | 地上安全管理員等<br>配置         |
| 26 | 徳島 | 吉野川市 | 鴨島町麻植塚215番地3        | N 34度04分11秒<br>E134度22分28秒 | 鴨島東中学校     | 場外               | 硬質土砂     | 日出～日没         | 無し          | 地上安全管理員等<br>配置<br>散水必要 |
| 27 | 徳島 | 吉野川市 | 川島町桑村2558番地         | N 34度03分32秒<br>E134度18分05秒 | 川島中学校      | 場外               | 硬質土砂     | 日出～日没         | 無し          | 地上安全管理員等<br>配置<br>散水必要 |
| 28 | 徳島 | 吉野川市 | 山川町恵下45番地1          | N 34度02分23秒<br>E134度13分43秒 | 山川総合運動場    | 場外               | 芝生       | 日出～日没         | 無し          | 地上安全管理員等<br>配置<br>散水必要 |
| 29 | 徳島 | 吉野川市 | 美郷川俣51番地            | N 34度01分50秒<br>E134度15分19秒 | 美郷中学校      | 場外               | 硬質土砂     | 日出～日没         | 無し          | 地上安全管理員等<br>配置<br>散水必要 |
| 30 | 徳島 | 吉野川市 | 鴨島町知恵島<br>2449番地1地先 | N 34度05分04秒<br>E134度21分04秒 | 鴨島運動場      | 場外               | 硬質土砂     | 日出～日没         | 無し          | 地上安全管理員等<br>配置<br>散水必要 |
| 31 | 徳島 | 吉野川市 | 山川町大内575番地          | N 34度01分43秒<br>E134度12分35秒 | 中ノ郷        | 場外               | コンクリート   | 日出～日没         | 無し          | 地上安全管理員等<br>配置         |
| 32 | 徳島 | 阿波市  | 阿波町東原230番地1         | N 34度05分06秒<br>E134度14分08秒 | 阿波中学校      | 場外               | 硬質土砂     | 日出～日没         | 無し          | 地上安全管理員等<br>配置<br>散水必要 |
| 33 | 徳島 | 阿波市  | 阿波町字中川原4番地3         | N 34度04分08秒<br>E134度12分02秒 | 阿波市十川コム    | 場外               | 芝生       | 日出～日没         | 無し          | 地上安全管理員等<br>配置         |
| 34 | 徳島 | 阿波市  | 阿波町北正広              | N 34度05分48秒<br>E134度12分42秒 | 阿波土柱       | 場外               | 草地       | 日出～日没         | 無し          | 地上安全管理員等<br>配置         |
| 35 | 徳島 | 阿波市  | 土成町吉田字一本松の二<br>42番地 | N 34度06分49秒<br>E134度20分56秒 | 土成中学校      | 場外               | 硬質土砂     | 日出～日没         | 無し          | 地上安全管理員等<br>配置<br>散水必要 |

| 番号 | 県名 | 市町村名 | 地先・番地                            | 位置<br>(緯度・経度)<br>(世界測地系)   | 場外離着陸場名称          | 公共用、非公共用<br>場外の別 | 場外の形態・状況 | ヘリポート<br>運用時間 | 燃料補給の<br>計画 | 使用時の注意事項<br>又は参考事項       |
|----|----|------|----------------------------------|----------------------------|-------------------|------------------|----------|---------------|-------------|--------------------------|
| 36 | 徳島 | 阿波市  | 土成町成当515番地1                      | N 34度05分53秒<br>E134度19分28秒 | 吉野川高校 土成農場        | 場外               | 硬質土砂     | 日出～日没         | 無し          | 地上安全管理員等<br>配置<br>散水必要   |
| 37 | 徳島 | 阿波市  | 土成町宮川内平間                         | N 34度08分59秒<br>E134度21分11秒 | 宮川内ダム             | 場外               | アスファルト   | 日出～日没         | 無し          | 地上安全管理員等<br>配置           |
| 38 | 徳島 | 阿波市  | 土成町土成字北原1番地                      | N 34度07分19秒<br>E134度20分13秒 | 土成緑の丘             | 場外               | アスファルト   | 日出～日没         | 無し          | 地上安全管理員等<br>配置           |
| 39 | 徳島 | 阿波市  | 吉野町西条字大西4番地1                     | N 34度05分53秒<br>E134度22分12秒 | 吉野中学校             | 場外               | 硬質土砂     | 日出～日没         | 無し          | 地上安全管理員等<br>配置<br>散水必要   |
| 40 | 徳島 | 阿波市  | 吉野町西条字大西6番地1                     | N 34度05分55秒<br>E134度22分18秒 | 吉野市民グラウンド         | 場外               | 芝生       | 日出～日没         | 無し          | 地上安全管理員等<br>配置           |
| 41 | 徳島 | 阿波市  | 市場町香美字善入寺地先                      | N 34度04分37秒<br>E134度17分29秒 | 吉野川河川敷公園          | 場外               | 硬質土砂     | 日出～日没         | 無し          | 地上安全管理員等<br>配置<br>散水必要   |
| 42 | 徳島 | 美馬市  | 穴吹町穴吹字井口23番地                     | N 34度02分35秒<br>E134度10分02秒 | 穴吹中学校             | 場外               | 硬質土砂     | 日出～日没         | 無し          | 地上安全管理員等<br>配置<br>散水必要   |
| 43 | 徳島 | 美馬市  | 穴吹町三島字舞中島<br>780番地<br>吉野川河川敷(右岸) | N 34度03分37秒<br>E134度09分07秒 | 穴吹高校第2グラウンド       | 場外               | 硬質土砂     | 日出～日没         | 無し          | 地上安全管理員等<br>配置<br>散水必要   |
| 44 | 徳島 | 美馬市  | 脇町字中須584番地<br>吉野川河川敷(左岸)         | N 34度03分58秒<br>E134度08分25秒 | 脇町吉野川河川敷<br>グラウンド | 場外               | 芝生       | 日出～日没         | 無し          | 地上安全管理員等<br>配置           |
| 45 | 徳島 | 美馬市  | 脇町大字猪尻字八幡神社下南<br>130番地           | N 34度03分48秒<br>E134度09分23秒 | ホウエイツ病院           | 場外               | アスファルト   | 日出～日没         | 無し          | 地上安全管理員等<br>配置<br>夜間照明有り |
| 46 | 徳島 | 美馬市  | 美馬町字谷ヨリ西68番地                     | N 34度03分07秒<br>E134度02分55秒 | 美馬中学校             | 場外               | 硬質土砂     | 日出～日没         | 無し          | 地上安全管理員等<br>配置<br>散水必要   |
| 47 | 徳島 | 美馬市  | 美馬町字郡里地先                         | N 34度02分57秒<br>E134度04分11秒 | 郡里地区河川敷<br>グラウンド  | 場外               | 硬質土砂     | 日出～日没         | 無し          | 地上安全管理員等<br>配置<br>散水必要   |



| 番号 | 県名 | 市町村名 | 地先・番地                       | 位置<br>(緯度・経度)<br>(世界測地系)   | 場外離着陸場名称            | 公共用、非公共用<br>場外の別 | 場外の形態・状況 | ヘリポート<br>運用時間 | 燃料補給の<br>計画 | 使用時の注意事項<br>又は参考事項     |
|----|----|------|-----------------------------|----------------------------|---------------------|------------------|----------|---------------|-------------|------------------------|
| 48 | 徳島 | 美馬市  | 美馬町境目地先                     | N 34度02分24秒<br>E134度00分08秒 | 四国三郎の郷              | 場外               | 芝生       | 日出～日没         | 無し          | 地上安全管理員等<br>配置         |
| 49 | 徳島 | 美馬市  | 木屋平字川井224番地                 | N 33度56分03秒<br>E134度12分41秒 | 木屋平川井グラウンド          | 場外               | 硬質土砂     | 日出～日没         | 無し          | 地上安全管理員等<br>配置<br>散水必要 |
| 50 | 徳島 | 美馬市  | 木屋平字太合カケ445番地6<br>8         | N 33度54分04秒<br>E134度08分15秒 | 中尾山高原広場             | 場外               | 硬質土砂     | 日出～日没         | 無し          | 地上安全管理員等<br>配置<br>散水必要 |
| 51 | 徳島 | 美馬市  | 木屋平字貢397番地5                 | N 33度57分50秒<br>E134度12分14秒 | 木屋平貢公園              | 場外               | 硬質土砂     | 日出～日没         | 無し          | 地上安全管理員等<br>配置<br>散水必要 |
| 52 | 徳島 | 三好市  | 三野町芝生1293番地11地先             | N 34度02分56秒<br>E133度57分50秒 | 三好市三野サッカー場          | 場外               | 芝生       | 日出～日没         | 無し          | 地上安全管理員等<br>配置         |
| 53 | 徳島 | 三好市  | 池田町イタノ3184番地先<br>吉野川河川敷(右岸) | N 34度01分31秒<br>E133度47分14秒 | 三好市吉野川運動公園          | 場外               | 硬質土砂     | 日出～日没         | 無し          | 地上安全管理員等<br>配置<br>散水必要 |
| 54 | 徳島 | 三好市  | 山城町相川415番地                  | N 33度59分07秒<br>E133度45分20秒 | 三好市<br>山城総合グラウンド    | 場外               | 硬質土砂     | 日出～日没         | 無し          | 地上安全管理員等<br>配置<br>散水必要 |
| 55 | 徳島 | 三好市  | 井川町野津後流67番地                 | N 34度01分54秒<br>E133度52分28秒 | 三好市<br>井川グラウンド      | 場外               | 硬質土砂     | 日出～日没         | 無し          | 地上安全管理員等<br>配置<br>散水必要 |
| 56 | 徳島 | 三好市  | 東祖谷字菅生28番地                  | N 33度52分10秒<br>E133度58分43秒 | いやしの温泉郷<br>多目的グラウンド | 場外               | 硬質土砂     | 日出～日没         | 無し          | 地上安全管理員等<br>配置<br>散水必要 |
| 57 | 徳島 | 三好市  | 西祖谷山村西岡8番地                  | N 33度52分54秒<br>E133度46分41秒 | 西祖谷中学校              | 場外               | 硬質土砂     | 日出～日没         | 無し          | 地上安全管理員等<br>配置<br>散水必要 |
| 58 | 徳島 | 三好市  | 西祖谷山村重末348番地2外              | N 33度52分25秒<br>E133度48分50秒 | 重末残土処理場跡地           | 場外               | アスファルト   | 日出～日没         | 無し          | 地上安全管理員等<br>配置         |
| 59 | 徳島 | 三好市  | 東祖谷小川49番地1地先                | N 33度50分29秒<br>E133度53分38秒 | 東祖谷小川               | 場外               | コンクリート   | 日出～日没         | 無し          | 地上安全管理員等<br>配置         |

| 番号 | 県名 | 市町村名  | 地先・番地       | 位置<br>(緯度・経度)<br>(世界測地系)   | 場外離着陸場名称        | 公共用、非公共用<br>場外の別 | 場外の形態・状況  | ヘリポート<br>運用時間 | 燃料補給の<br>計画 | 使用時の注意事項<br>又は参考事項     |
|----|----|-------|-------------|----------------------------|-----------------|------------------|-----------|---------------|-------------|------------------------|
| 60 | 徳島 | 三好市   | 東祖谷下瀬12番地1  | N 33度52分27秒<br>E133度55分17秒 | 東祖谷小中学校         | 場外               | 硬質土砂      | 日出～日没         | 無し          | 地上安全管理員等<br>配置<br>散水必要 |
| 61 | 徳島 | 勝浦町   | 星谷石田19番地1   | N 33度56分10秒<br>E134度31分27秒 | 星谷運動公園          | 場外               | 芝生        | 日出～日没         | 無し          | 地上安全管理員等<br>配置         |
| 62 | 徳島 | 上勝町   | 正木字西浦       | N 33度55分25秒<br>E134度25分17秒 | 上勝町彩公園          | 場外               | コンクリート    | 日出～日没         | 無し          | 地上安全管理員等<br>配置         |
| 63 | 徳島 | 上勝町   | 正木字樋口17番地   | N 33度55分14秒<br>E134度26分14秒 | 上勝町菅運動場         | 場外               | 硬質土砂      | 日出～日没         | 無し          | 地上安全管理員等<br>配置<br>散水必要 |
| 64 | 徳島 | 上勝町   | 大字平間25番地    | N 33度53分06秒<br>E134度24分55秒 | 福原農村公園          | 場外               | 硬質土砂      | 日出～日没         | 無し          | 地上安全管理員等<br>配置<br>散水必要 |
| 65 | 徳島 | 上勝町   | 大字旭字陸67番地   | N 33度52分43秒<br>E134度23分21秒 | 上勝町旭農村公園        | 場外               | 硬質土砂      | 日出～日没         | 無し          | 地上安全管理員等<br>配置<br>散水必要 |
| 66 | 徳島 | 佐那河内村 | 上字南浦12番地1外  | N 33度59分13秒<br>E134度27分17秒 | 佐那河内村<br>中央運動公園 | 場外               | 硬質土砂      | 日出～日没         | 無し          | 地上安全管理員等<br>配置<br>散水必要 |
| 67 | 徳島 | 石井町   | 高川原125番地1   | N 34度04分25秒<br>E134度26分22秒 | 石井中学校           | 場外               | 硬質土砂      | 日出～日没         | 無し          | 地上安全管理員等<br>配置<br>散水必要 |
| 68 | 徳島 | 石井町   | 藍畑西覚円       | N 34度05分28秒<br>E134度24分53秒 | 石井河川防災STN       | 場外               | インターロッキング | 日出～日没         | 無し          | 地上安全管理員等<br>配置         |
| 69 | 徳島 | 石井町   | 藍畑          | N 34度06分01秒<br>E134度25分43秒 | 高瀬橋             | 場外               | 草地        | 日出～日没         | 無し          | 地上安全管理員等<br>配置         |
| 70 | 徳島 | 神山町   | 神領字大基地396番地 | N 33度58分10秒<br>E134度21分33秒 | 神山町民総合運動場       | 場外               | 硬質土砂      | 日出～日没         | 無し          | 地上安全管理員等<br>配置<br>散水必要 |
| 71 | 徳島 | 神山町   | 阿野字大地459番地1 | N 34度01分36秒<br>E134度25分28秒 | 神山森林公園          | 場外               | 芝地        | 日出～日没         | 無し          | 地上安全管理員等<br>配置         |

| 番号 | 県名 | 市町村名 | 地先・番地         | 位置<br>(緯度・経度)<br>(世界測地系)   | 場外離着陸場名称   | 公共用、非公共用<br>場外の別 | 場外の形態・状況  | ヘリポート<br>運用時間 | 燃料補給の<br>計画 | 使用時の注意事項<br>又は参考事項       |
|----|----|------|---------------|----------------------------|------------|------------------|-----------|---------------|-------------|--------------------------|
| 72 | 徳島 | 那賀町  | 大久保字中西28番地1   | N 33度47分37秒<br>E134度26分38秒 | 日野谷グラウンド   | 場外               | 硬質土砂      | 日出～日没         | 無し          | 地上安全管理員等<br>配置<br>散水必要   |
| 73 | 徳島 | 那賀町  | 延野字大原100番地    | N 33度49分16秒<br>E134度28分54秒 | 相生中学校      | 場外               | 硬質土砂      | 日出～日没         | 無し          | 地上安全管理員等<br>配置<br>散水必要   |
| 74 | 徳島 | 那賀町  | 小浜字経塚24番地     | N 33度48分34秒<br>E134度22分29秒 | 上那賀グラウンド   | 場外               | 硬質土砂      | 日出～日没         | 無し          | 地上安全管理員等<br>配置<br>散水必要   |
| 75 | 徳島 | 那賀町  | 平谷字北側21番地1    | N 33度47分23秒<br>E134度18分07秒 | 那賀高校平谷分校   | 場外               | 硬質土砂      | 日出～日没         | 無し          | 地上安全管理員等<br>配置<br>散水必要   |
| 76 | 徳島 | 那賀町  | 平野字大平間10番地    | N 33度50分01秒<br>E134度26分16秒 | 相生森林体験交流施設 | 場外               | 硬質土砂      | 日出～日没         | 無し          | 地上安全管理員等<br>配置<br>散水必要   |
| 77 | 徳島 | 那賀町  | 岩倉字山神本4番地3    | N 33度50分51秒<br>E134度10分13秒 | 岩倉         | 場外               | コンクリート    | 日出～日没         | 無し          | 地上安全管理員等<br>配置           |
| 78 | 徳島 | 那賀町  | 木頭和無田字ナカスジ1番地 | N 33度46分21秒<br>E134度11分54秒 | 木頭中学校      | 場外               | 硬質土砂      | 日出～日没         | 無し          | 地上安全管理員等<br>配置<br>散水必要   |
| 79 | 徳島 | 那賀町  | 木頭北川字船谷口3番地   | N 33度46分25秒<br>E134度06分13秒 | 木頭北川グラウンド  | 場外               | 硬質土砂      | 日出～日没         | 無し          | 地上安全管理員等<br>配置<br>散水必要   |
| 80 | 徳島 | 那賀町  | 小仁字小原1番地22    | N 33度51分00秒<br>E134度29分21秒 | わじき工業団地    | 場外               | 硬質土砂、一部草地 | 日出～日没         | 無し          | 地上安全管理員等<br>配置<br>一割散水必要 |
| 81 | 徳島 | 那賀町  | 出羽字中櫛木屋8番地    | N 33度50分44秒<br>E134度19分33秒 | 大美谷ダムグラウンド | 場外               | 硬質土砂      | 日出～日没         | 無し          | 地上安全管理員等<br>配置<br>散水必要   |
| 82 | 徳島 | 那賀町  | 坂州字高山平7番地1    | N 33度49分34秒<br>E134度18分00秒 | 木沢グラウンド    | 場外               | 硬質土砂      | 日出～日没         | 無し          | 地上安全管理員等<br>配置<br>散水必要   |
| 83 | 徳島 | 美波町  | 田井52番地        | N 33度46分21秒<br>E134度35分11秒 | B&G由成      | 場外               | 硬質土砂      | 日出～日没         | 無し          | 地上安全管理員等<br>配置<br>散水必要   |

| 番号 | 県名 | 市町村名 | 地先・番地        | 位置<br>(緯度・経度)<br>(世界測地系)   | 場外離着陸場名称   | 公共用、非公共用<br>場外の別 | 場外の形態・状況         | ヘリポート<br>運用時間 | 燃料補給の<br>計画 | 使用時の注意事項<br>又は参考事項     |
|----|----|------|--------------|----------------------------|------------|------------------|------------------|---------------|-------------|------------------------|
| 84 | 徳島 | 美波町  | 阿部字東谷649番地   | N 33度47分53秒<br>E134度39分25秒 | 由岐町阿部      | 場外               | 硬質土砂             | 日出～日没         | 無し          | 地上安全管理員等<br>配置<br>散水必要 |
| 85 | 徳島 | 美波町  | 西の地字谷裏90番地19 | N 33度46分32秒<br>E134度35分51秒 | 由岐小学校      | 場外               | 硬質土砂             | 日出～日没         | 無し          | 地上安全管理員等<br>配置<br>散水必要 |
| 86 | 徳島 | 美波町  | 奥河内字弁才天23番地1 | N 33度43分34秒<br>E134度31分58秒 | 旧水産高校      | 場外               | 硬質土砂             | 日出～日没         | 無し          | 地上安全管理員等<br>配置<br>散水必要 |
| 87 | 徳島 | 美波町  | 西河内字大久保76番地1 | N 33度44分22秒<br>E134度31分56秒 | 日和佐中学校     | 場外               | 硬質土砂             | 日出～日没         | 無し          | 地上安全管理員等<br>配置<br>散水必要 |
| 88 | 徳島 | 美波町  | 日和佐浦314番地2   | N 33度44分01秒<br>E134度32分23秒 | 日和佐グラウンド   | 場外               | 硬質土砂             | 日出～日没         | 無し          | 地上安全管理員等<br>配置<br>散水必要 |
| 89 | 徳島 | 美波町  | 山河内字本村206番地1 | N 33度43分11秒<br>E134度29分28秒 | 美波町玉厨子農村公園 | 場外               | 硬質土砂             | 日出～日没         | 無し          | 地上安全管理員等<br>配置<br>散水必要 |
| 90 | 徳島 | 美波町  | 奥河内井ノ上13番地2  | N 33度44分07秒<br>E134度31分54秒 | 日和佐場外      | 場外               | コンクリート<br>アスファルト | 日出～日没         | 無し          | 地上安全管理員等<br>配置         |
| 91 | 徳島 | 牟岐町  | 内妻字白木44番地    | N 33度39分24秒<br>E134度24分38秒 | 牟岐町内妻公園    | 場外               | 硬質土砂             | 日出～日没         | 無し          | 地上安全管理員等<br>配置<br>散水必要 |
| 92 | 徳島 | 牟岐町  | 灘字東谷116番地35  | N 33度40分09秒<br>E134度26分31秒 | 牟岐町少年自然の家  | 場外               | 芝生               | 日出～日没         | 無し          | 地上安全管理員等<br>配置         |
| 93 | 徳島 | 牟岐町  | 大字中村字大戸      | N 33度39分33秒<br>E134度24分42秒 | 大戸地区       | 場外               | コンクリート           | 日出～日没         | 無し          | 地上安全管理員等<br>配置         |
| 94 | 徳島 | 海陽町  | 神野字柿谷136番地   | N 33度39分41秒<br>E134度18分58秒 | 川上農村広場     | 場外               | 硬質土砂             | 日出～日没         | 無し          | 地上安全管理員等<br>配置<br>散水必要 |
| 95 | 徳島 | 海陽町  | 浅川にムロ谷59番地   | N 33度37分07秒<br>E134度22分25秒 | 南阿波ビケニック公園 | 場外               | 芝生               | 日出～日没         | 無し          | 地上安全管理員等<br>配置         |

| 番号  | 県名 | 市町村名 | 地先・番地                 | 位置<br>(緯度・経度)<br>(世界測地系)   | 場外離着陸場名称  | 公共用、非公共用<br>場外の別 | 場外の形態・状況 | ヘリポート<br>運用時間 | 燃料補給の<br>計画 | 使用時の注意事項<br>又は参考事項     |
|-----|----|------|-----------------------|----------------------------|-----------|------------------|----------|---------------|-------------|------------------------|
| 96  | 徳島 | 海陽町  | 奥浦字堤ノ外32番地            | N 33度35分41秒<br>E134度21分24秒 | 旧海部中学校    | 場外               | 硬質土砂     | 日出～日没         | 無し          | 地上安全管理員等<br>配置<br>散水必要 |
| 97  | 徳島 | 海陽町  | 奥浦字鹿ヶ谷58番地7           | N 33度35分16秒<br>E134度21分08秒 | 漁火の森公園    | 場外               | 芝生       | 日出～日没         | 無し          | 地上安全管理員等<br>配置         |
| 98  | 徳島 | 海陽町  | 久保字北田98番地1            | N 33度34分15秒<br>E134度18分00秒 | 穴喰県民グラウンド | 場外               | 硬質土砂     | 日出～日没         | 無し          | 地上安全管理員等<br>配置<br>散水必要 |
| 99  | 徳島 | 北島町  | 中村字中内45番地1            | N 34度07分44秒<br>E134度33分18秒 | 北島中央公園    | 場外               | 硬質土砂     | 日出～日没         | 無し          | 地上安全管理員等<br>配置<br>散水必要 |
| 100 | 徳島 | 北島町  | 鯛浜字大西165番地            | N 34度06分45秒<br>E134度32分40秒 | 防災センター    | 場外               | コンクリート   | 日出～日没         | 無し          | 地上安全管理員等<br>配置         |
| 101 | 徳島 | 藍住町  | 奥野字矢上前18番地1           | N 34度07分28秒<br>E134度29分49秒 | 藍住中学校     | 場外               | 硬質土砂     | 日出～日没         | 無し          | 地上安全管理員等<br>配置<br>散水必要 |
| 102 | 徳島 | 板野町  | 犬伏字東スカ37番地            | N 34度08分17秒<br>E134度27分24秒 | 板野町田園パーク  | 場外               | 硬質土砂     | 日出～日没         | 無し          | 地上安全管理員等<br>配置<br>散水必要 |
| 103 | 徳島 | 上板町  | 字天王7番地                | N 34度07分17秒<br>E134度24分45秒 | 上板スポーツ公園  | 場外               | 硬質土砂     | 日出～日没         | 無し          | 地上安全管理員等<br>配置<br>散水必要 |
| 104 | 徳島 | つるぎ町 | 貞光字馬出地先<br>吉野川河川敷(右岸) | N 34度02分35秒<br>E134度03分26秒 | ゆうゆうパーク   | 場外               | 芝生       | 日出～日没         | 無し          | 地上安全管理員等<br>配置         |
| 105 | 徳島 | つるぎ町 | 貞光字中須賀52番地            | N 34度02分12秒<br>E134度03分53秒 | 貞光中学校     | 場外               | 硬質土砂     | 日出～日没         | 無し          | 地上安全管理員等<br>配置<br>散水必要 |
| 106 | 徳島 | つるぎ町 | 半田字田井282番地            | N 34度01分53秒<br>E134度01分47秒 | 半田中学校     | 場外               | 硬質土砂     | 日出～日没         | 無し          | 地上安全管理員等<br>配置<br>散水必要 |
| 107 | 徳島 | つるぎ町 | 一字字桑平6196番地15         | N 33度52分39秒<br>E134度03分20秒 | 剣山スキー場    | 場外               | 硬質土砂     | 日出～日没         | 無し          | 地上安全管理員等<br>配置<br>散水必要 |

| 番号  | 県名 | 市町村名  | 地先・番地              | 位置<br>(緯度・経度)<br>(世界測地系)   | 場外離着陸場名称  | 公共用、非公共用<br>場外の別 | 場外の形態・状況               | ヘリポート<br>運用時間 | 燃料補給の<br>計画 | 使用時の注意事項<br>又は参考事項     |
|-----|----|-------|--------------------|----------------------------|-----------|------------------|------------------------|---------------|-------------|------------------------|
| 108 | 徳島 | 東みよし町 | 屋間2597番地           | N 34度02分18秒<br>E133度51分29秒 | 小川谷運動公園   | 場外               | 硬質土砂                   | 日出～日没         | 無し          | 地上安全管理員等<br>配置<br>散水必要 |
| 109 | 徳島 | 東みよし町 | 屋間1893番地           | N 34度02分17秒<br>E133度52分32秒 | 三好中学校     | 場外               | 硬質土砂                   | 日出～日没         | 無し          | 地上安全管理員等<br>配置<br>散水必要 |
| 110 | 徳島 | 東みよし町 | 足代字山田ノ2<br>3936番地1 | N 34度02分53秒<br>E133度53分38秒 | 三好総合運動公園  | 場外               | 草地                     | 日出～日没         | 無し          | 地上安全管理員等<br>配置         |
| 111 | 徳島 | 東みよし町 | 西庄字横手51番地          | N 34度02分30秒<br>E133度56分14秒 | 三加茂中学校    | 場外               | 硬質土砂                   | 日出～日没         | 無し          | 地上安全管理員等<br>配置<br>散水必要 |
| 112 | 徳島 | 東みよし町 | 西庄字横手1番地           | N 34度02分38秒<br>E133度56分27秒 | ふぶるパークみかも | 場外               | 芝生                     | 日出～日没         | 無し          | 地上安全管理員等<br>配置         |
| 113 | 徳島 | 東みよし町 | 東山字法市292番地1        | N 34度03分40秒<br>E133度52分49秒 | 法市        | 場外               | 硬質土砂                   | 日出～日没         | 無し          | 地上安全管理員等<br>配置<br>散水必要 |
| 114 | 徳島 | 東みよし町 | 毛田2489番地           | N 33度59分21秒<br>E133度59分03秒 | 大藤        | 場外               | コンクリート                 | 日出～日没         | 無し          | 地上安全管理員等<br>配置         |
| 115 | 徳島 | 小松島市  | 井利ノ口103番地          | N 34度00分43秒<br>E134度34分59秒 | 徳島赤十字病院   | 場外               | アスファルト<br>コンクリート       | 日出～日没         | 無し          | 地上安全管理員等<br>配置         |
| 116 | 徳島 | 徳島市   | 北常三島町2丁目34番地       | N 34度04分56秒<br>E134度33分47秒 | 徳島市民病院    | 場外               | コンクリート・鉄板<br>合成樹脂/スリッパ | 日出～日没         | 無し          | 地上安全管理員等<br>配置         |
| 117 | 徳島 | 三好市   | 池田町シマ815番地2        | N 34度01分44秒<br>E133度49分03秒 | 県立三好病院    | 場外               | コンクリート・鉄板<br>合成樹脂/スリッパ | 日出～日没         | 無し          | 地上安全管理員等<br>配置         |
| 118 | 徳島 | 神山町   | 鬼籠野喜来308番地2        | N 33度59分37秒<br>E134度24分02秒 | 鬼籠野喜来     | 場外               | コンクリート<br>砕石           | 日出～日没         | 無し          | 地上安全管理員等<br>配置         |
| 119 | 徳島 | 美波町   | 赤松字阿地屋48番地         | N 33度46分30秒<br>E134度29分55秒 | 赤松        | 場外               | コンクリート<br>アスファルト       | 日出～日没         | 無し          | 地上安全管理員等<br>配置         |

| 番号  | 県名 | 市町村名  | 地先・番地           | 位置<br>(緯度・経度)<br>(世界測地系)   | 場外離着陸場名称     | 公共用、非公共用<br>場外の別 | 場外の形態・状況 | ヘリポート<br>運用時間 | 燃料補給の<br>計画 | 使用時の注意事項<br>又は参考事項 |
|-----|----|-------|-----------------|----------------------------|--------------|------------------|----------|---------------|-------------|--------------------|
| 120 | 徳島 | 東みよし町 | 西庄1浦68番地先       | N 34度00分27秒<br>E133度55分54秒 | 加茂山          | 場外               | コンクリート   | 日出～日没         | 無し          | 地上安全管理員等<br>配置     |
| 121 | 徳島 | 徳島市   | 万代町4丁目2番地2      | N 34度03分56秒<br>E134度33分49秒 | 田岡病院         | 場外               | コンクリート   | 日出～日没         | 無し          | 地上安全管理員等<br>配置     |
| 122 | 徳島 | 佐那河内村 | 上宇大川原5番地7       | N 33度57分28秒<br>E134度25分06秒 | 佐那河内大川原      | 場外               | コンクリート   | 日出～日没         | 無し          | 地上安全管理員等<br>配置     |
| 123 | 徳島 | 美波町   | 阿部字岡585番地1      | N 33度47分30秒<br>E134度38分18秒 | 阿部地区         | 場外               | コンクリート   | 日出～日没         | 無し          | 地上安全管理員等<br>配置     |
| 124 | 徳島 | 牟岐町   | 中村字杉谷266番地      | N 33度40分14秒<br>E134度24分52秒 | 県立海部病院       | 場外               | コンクリート   | 日出～日没         | 無し          | 地上安全管理員等<br>配置     |
| 125 | 徳島 | 三好市   | 三野町清水字原緑20番地1地先 | N 34度02分24秒<br>E133度59分48秒 | 三野健康防災公園     | 場外               | 芝地       | 日出～日没         | 無し          | 地上安全管理員等<br>配置     |
| 126 | 徳島 | 小松島市  | 小松島市田浦町近里7      | N 34度00分07秒<br>E134度33分56秒 | 児安小学校グラウンド   | 場外               | 硬質土砂     | 日出～日没         | 無し          | 地上安全管理員等<br>配置     |
| 127 | 徳島 | 小松島市  | 小松島市田野町字中須45    | N 33度59分07秒<br>E134度35分00秒 | 芝田小学校グラウンド   | 場外               | 硬質土砂     | 日出～日没         | 無し          | 地上安全管理員等<br>配置     |
| 128 | 徳島 | 小松島市  | 小松島市立江町字赤石78-2  | N 33度58分43秒<br>E134度36分23秒 | 小松島南中学校グラウンド | 場外               | 硬質土砂     | 日出～日没         | 無し          | 地上安全管理員等<br>配置     |
| 129 | 徳島 | 小松島市  | 小松島市立江町字鶴寺36    | N 33度57分47秒<br>E134度35分59秒 | 立江運動広場       | 場外               | 硬質土砂     | 日出～日没         | 無し          | 地上安全管理員等<br>配置     |

(2) 消防防災航空隊事務所職員一覧表

令和3年度

| 職名      | 氏名     | 派遣元          | 備考           |
|---------|--------|--------------|--------------|
| 所長      | 藤本 泰史  |              | 県職員          |
| 運航安全管理幹 | 横山 健士  |              | 県職員          |
| 隊長      | 藤本 和也  | 徳島市消防局       |              |
| 副隊長     | 川人 瑛史  | 鳴門市消防本部      |              |
| 隊員      | 赤澤 圭亮  | 徳島中央広域連合消防本部 |              |
| 隊員      | 表原 充典  | 阿南市消防本部      |              |
| 隊員      | 木村 卓宏  | みよし広域連合消防本部  |              |
| 隊員      | 渡井口 和豪 | 板野東部消防組合消防本部 |              |
| 隊員      | 岸本 和馬  | 海部消防組合消防本部   |              |
| 隊員      | 百歩 啓   | 小松島市消防本部     |              |
| 操縦担当    | 西内 崇峰  | 四国航空(株)      |              |
| 〃       | 加藤 修平  | 四国航空(株)      |              |
| 整備担当    | 丹波 正雄  | 四国航空(株)      |              |
| 〃       | 赤松 賢   | 四国航空(株)      |              |
| 飛行管理担当  | 河合 三明  | 四国航空(株)      |              |
| 〃       | 岩本 憲一  | 四国航空(株)      |              |
| 事務員     | 森 理稔   |              | 会計年度<br>任用職員 |

(退任者)

|     |       |              |
|-----|-------|--------------|
| 副隊長 | 高杉 昌起 | 名西消防組合消防本部   |
| 副隊長 | 水口 陽介 | 板野西部消防組合消防本部 |
| 隊員  | 喜多 咲斗 | 那賀町消防本部      |